

REVISTA BRASILEIRA DE XADREZ POSTAL

Fundado em 14.02.69

Ano VII, nº 32 – FR/113 – MARÇO – 1989



Desta vez homenageamos o companheiro **JUAN CARLOS PREGAL** que é o editor e o diretor da **AJEDREZ POSTAL AMERICANO**, publicação (trimestral) oficial da **Confederacion Americana de Ajedrez Postal – CADAP**. A ele e aos demais dirigentes da CADAP, os sinceros agradecimentos de todos os postalistas da América pelo excelente trabalho desenvolvido em prol do enxadrismo.

ASSEMBLÉIA GERAL ORDINÁRIA

EDITAL DE CONVOCAÇÃO

Na forma do Art. 6º dos Estatutos, convidamos os Senhores Associados para a **Assembleia Geral Ordinária**, a ser realizada no dia **16 (dezessels) de julho de 1989**, a partir das **10 (dez) horas**, na sede do **Club Atlético Paulistano**, à rua Honduras nº 1400 (Bairro Jardim América), na cidade de São Paulo, Estado de São Paulo, a fim de:

- a) Tomar conhecimento do relatório da Diretoria sobre as atividades do exercício de 1988;
- b) Deliberar sobre as contas do exercício findo, parecer do Conselho Fiscal e demais documentos;
- c) Apurar os votos para a eleição da Diretoria para o mandato 1989/1991;
- d) Dar posse aos eleitos;
- e) Discutir e debater outros assuntos de interesse da Sociedade.

Salvador (BA), 15 de Fevereiro de 1989

Ubirajara de Oliveira Barroso
Presidente

ELEIÇÕES CEXEBEANAS

RESOLUÇÃO / COMISSÃO ELEITORAL

O Presidente da Comissão Eleitoral, **José Rondon da Costa Vandri**, no uso de suas atribuições resolve:

01) Atender o pedido do associado 0856 - Paulo Amilcar Goenez Brião, prorrogando o prazo para apresentação de chapas para **31 de maio de 1989**.

02) Atender o pedido, do mesmo associado, de inserção, na próxima edição da RXBP, de sua PLATAFORMA.

03) Reiterar a **exigência de apresentação da chapa completa** (todos os cargos devidamente preenchidos) sem o qual não se poderá efetivar a inscrição da chapa.

São Paulo, 26 de Fevereiro de 1989

José Rondon da Costa Vandri.

Comissão Eleitoral.

ELEIÇÕES CEXEBEANAS

O companheiro **Paulo Amilcar G. Brião** (Banco do Brasil S. A - São Pedro D'Aldeia - RJ - 28.940) visando a disputa de nossas próximas eleições, solicita que os interessados em integrar a chapa escrevam diretamente a ele - no endereço acima - o mais rápido possível. A chapa concorrerá contra a atual diretoria.

Chapa Ética Enxadristica - Plataforma

01) Ampliação do prazo dos torneios para 24 meses.

02) Tempo de reflexão de 30 dias para cada 10 lances acumuláveis a partir de 01/01/1990, e não contagem dos Domingos e Feriados Nacionais quando o lance for remetido no primeiro dia útil imediato.

03) Temáticos em grupos de 05 participantes (para facilitar a formação dos grupos) com jogos de brancas e negras contra cada parceiro.

04) Idem ao item 3 para os torneios de mestres nacionais (a ser criado para os vencedores de TEs). Vitória em 2 grupos daria 1 norma inteira (1/2 norma por grupo). 2º colocado recebe 1/3 da norma.

05) Possibilidade de postergar as semifinais por 6 meses e as finais por 2 vezes de 6 meses (caso os detentores de direito não estejam definidos 1 mês antes dos respectivos términos). TE = Semifinal; TM = Final.

06) Os interessados em participar da chapa devem escrever para o organizador da mesma indicando qual cargo pretende preencher.

Paulo Amilcar Goenez Brião (A/c Banco do Brasil S. A. - São Paulo D'Aldeia - RJ - 28.940).

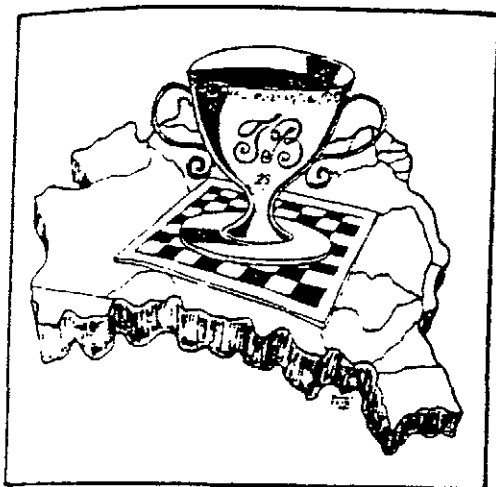

VIII Taça Brasil

Início: 15.09.89

FASE PRELIMINAR



Estão abertas as inscrições para a **MAIOR COMPETIÇÃO DO XADREZ POSTAL BRASILEIRO**.

Prova aberta à **PARTICIPAÇÃO DE ASSOCIADOS E NÃO ASSOCIADOS** do CXEB, de todas as categorias.

Prêmios e Direitos

CAMPEÃO: Linda Taça, direito à Final do CBI e a Final da próxima TB, além de 1/2 norma de Mestre do CXEB; – **VICE-CAMPEÃO:** Final da próxima TB; semifinal do CBI e 1/3 da norma de Mestre do CXEB; – **3º/4º/5º Lugares:** Semifinal da próxima TB e do CBI; – **Demais Finalistas:** Semifinal do TB.

ATENÇÃO: Todos os finalistas passarão automaticamente para a Categoria Superior e os Semifinalistas para a Categoria Especial do CXEB. **UMA ÓTIMA OPORTUNIDADE DE "CORTAR CAMINHO" NAS CATEGORIAS DO CXEB.**

INSCRIÇÕES

- TAXAS:** Associados do CXEB – 20 TPS POR GRUPO.
Não Associados – 40 TPS POR GRUPO.
- PRAZO:** Até 31.07.89
- LIMITES:** – Máximo de 03 INSCRIÇÕES POR PESSOA.
– Em cada grupo inscrito o participante jogará cerca de 11 partidas.
- DIRETOR:** **ADEMIR A. L. GARCIA** (Caixa Postal 225 – 17930 Tupi Paulista - SP). A quem as inscrições deverão ser solicitadas mediante a remessa de cheque nominal ao mesmo.
- OBSERV.:** A forma de disputa desta Preliminar será decidida entre os Sistemas Schuring e Silli, dependendo do número de inscrições, com preferência pelo primeiro.



INFORME DA DIRETORIA DE TORNEIOS INTERNOS



TEMÁTICOS – Série TR – Prorrogação

Os temas da série TR foram **prorrogados até 30.06.89**. A partir da Revista de Julho/89 sairão os novos temas da série TT. Aqueles que ao final de uma série não conseguiram ter seus grupos **completados**, (não houve inscrições suficientes para fechar o grupo), deverão escrever ao diretor da nova série, escolhendo outro tema de sua preferência, e citando tratar-se de transferência de inscrição, com a taxa já paga ao diretor da série anterior.

Setor de Partidas Amistosas

Atendendo a uma antiga reivindicação de alguns associados, estamos abrindo, a título experimental, o **Setor de Partidas Amistosas**. Tais partidas não terão supervisão técnica do Clube, nem valerão para o Rating. O setor oferecerá as planilhas e possibilitará o contato entre os interessados. Em seu pedido de inscrição (gratuita, é claro!), o interessado deverá dizer de suas pretensões quanto ao parceiro e à partida. P.Ex.: "Desejo jogar, sem preocupação de tempo, com algum estudante de Sociologia", ou "Procuro um parceiro que seja filatelista", ou "Quero jogar com alguém de mais de 40 anos, que resida em Fortaleza", etc...

Inscrições com o diretor **Sérgio Gonçalves Barbosa** (Est. Velha da Pavuna, 4341 / 402-B-42 / 20761 – Rio de Janeiro (RJ)).

Recursos: Decisões Recentes

Recursos: Decisões Recentes – Periodicamente, para instrução dos senhores associados, publicaremos os casos e decisões de recursos, julgados recentemente pela DTI. O assunto será tratado em tese, sem citação dos envolvidos, e resumido ao principal da questão.

Caso 1

Um jogador mandou seu lance e, por não receber a resposta, reiterou conforme o Art. 15, com carta registrada. Ocorre que **na reiteração ele equivocou-se e colocou outro lance**, diferente do que enviara na carta simples, e um lance perdedor. Todavia, era um lance válido e expresso de maneira clara, sem margem de dúvidas. Ao receber a resposta do adversário, percebendo o equívoco, explicou o ocorrido e solicitou a retificação do lance, com o que não concordou o parceiro. O jogador levou o assunto ao diretor do torneio que manteve o lance válido, expresso na registrada. Em seu recurso à DTI, o jogador alegou que um lance válido, uma vez expedido, não pode ser alterado. Daí, o lance que devia valer era o primeiro – da carta simples não recebida pelo parceiro – e não o da registrada, pois este contrariava as Regras por alterar o anterior. Em sua decisão o DTI manteve o lance enviado na registrada, corroborando a decisão do diretor do Torneio. Ao argumento do recorrente, contrapôs que **"a carta simples, desde que não acusada pelo parceiro, praticamente não existe e não pode servir de prova no processo"**. (ET. o recorrente, não satisfeito, apelou à Comissão de Recursos, onde teve seu pleito rejeitado por unanimidade).

Caso 2

Um jogador começou a receber todos os lances do adversário em cartas registradas. Paralisou o jogo e reclamou ao Diretor que isso era irregular, pois as Regras não previam esse modo de transmissão de lances normais. No seu julgamento, a DTI manteve a decisão do Diretor de que a partida devia continuar normalmente, pois **as Regras não proíbem que os lances sejam enviados em cartas registradas**. Esclareceu ao recorrente que ele não era obrigado a responder aos lances também com registro – **(a registrada que exige resposta registrada é a do Art. 15, ou seja, de reiteração de lance)**. Sem ter de responder com registradas não havia prejuízo algum ao receptor, que não tinha, assim, de que se queixar. Foi ainda alertado para o risco de sua paralisação unilateral do jogo, totalmente irregular. Não houve recurso à Comissão.

VIII Taça Brasil: Oportunidade para galgar a Categoria Especial

Encontram-se abertas as inscrições para a TB, fase Preliminar, a todos os enxadristas do país. Afora a satisfação de participar de uma das maiores competições postais do mundo, os associados têm agora um novo e grande incentivo para participar do torneio. Trata-se da possibilidade de galgar a Categoria Especial, dada pelo Art. 15 do Novo Regulamento de Jogos, para os que se tornarem **Semifinalistas** da TB. Uma boa oportunidade!

Rating: V Relatório Anual na Revista de Julho

Estamos promovendo os cálculos dos torneios encerrados, para a já tradicional listagem anual, que sempre sai no mês de julho. Aguardem!

Evite problemas... Observando as Regras

Art. 2 e 7 – ATENÇÃO – Conforme aprovado em reunião de diretoria e referendado pela Diretoria Executiva do CXEB, foi regulamentada a transmissão dos lances em duas notações. Eis o texto oficial aprovado: **“É permitida a transmissão de um lance em dois sistemas de notação. Havendo divergências entre o significado das duas notações, o lance é considerado inválido, e deverá ser observado o Art. 7 das Regras dos Jogos”**.

Art. 14 – As divergências quanto ao tempo de reflexão devem ser tratadas de imediato, a cada lance, com base nos itens deste artigo. Aceitar o tempo citado pelo parceiro e só levantar a dúvida quando de algum Excesso de Tempo, é uma atitude incorreta. O uso da notação citada ao final deste artigo evita as surpresas desagradáveis. Todos devem segui-lo.

Art. 41 – As planilhas só devem ser encaminhadas ao Diretor, ao final da partida. Seja um encerramento técnico – empate ou vitória “no tabuleiro” – ou um administrativo – excesso de tempo ou eliminação – há sempre a necessidade do envio das planilhas. Nos casos administrativos, entretanto, é preciso ter havido uma decisão oficial do diretor. **Não é correto remeter a planilha ao Diretor, atribuindo-se a vitória, só porque o parceiro sumiu**. Há que se esperar a decisão oficial a respeito.

Lembrete

O xadrez postal lhe proporciona fazer muitas amizades e ter um divertimento sadio, sem sair de casa. Saiba aproveitar o que de bom o CXEB lhe oferece: acredite e confie em seus parceiros, e não abale o relacionamento por pequenas coisas superáveis com uma boa conversa.

Regras dos Jogos - Nova Versão

Após os trabalhos que culminaram com o Novo Regulamento de Jogos, estamos iniciando uma revisão do texto das Regras. Não se pretende promover alterações na estrutura do jogo do xadrez postal, visto que devemos manter o padrão internacional estabelecido pela ICCF, utilizado, praticamente, por todos os países, com sucesso. Todavia, temos consciência de que há melhorias a serem feitas em nosso texto, de modo a torná-lo mais claro e inteligível por todos. A DTI receberá de bom grado as sugestões dos associados.

Torneios Abertos - Não Associados

Os torneios abertos são uma oportunidade para que enxadristas tenham o primeiro contato com o xadrez postal. Para o CXEB, é uma espécie de cartão de visitas, uma forma de propaganda do nosso produto. Todavia, os não-associados não recebem a nossa RBXP, onde são divulgadas as informações oficiais sobre os nossos torneios. Apelamos mais uma vez aos que tenham parceiros não-sócios, no sentido de lhes manterem informados sobre os torneios e demais notícias de interesse do grupo.

EXPERIÊNCIAS EM TORNEIOS - É a seguinte a situação dos dois sistemas que se encontram em fase experimental, em nossos torneios:

TEMPO DE REFLEXÃO: 30 dias para 10 lances e 01 único Excesso de Tempo - Após o relatório publicado na Revista 23, o teste foi estendido a todas as fases da VI e VII Taça Brasil. Como se recorda, o sistema foi aprovado pela grande maioria, só nos restando dúvidas quanto à necessidade ou não de se mexer na duração dos torneios. Esperamos que com o final da Preliminar da VII-TB possamos definir o assunto.

TEMPO DE REFLEXÃO: Não contagem dos domingos - O sistema, fruto de sugestão na assembléia, foi experimentado na Semifinal do VI-CBI. Entratanto, o pequeno número de respostas dos jogadores consultados, e outras sugestões sobre o mesmo tema, nos impossibilitaram de examinar a questão na Reunião de 88, deixando a matéria para este ano.



ANTÔNIO CARLOS RAPOSO
R. SEBASTIÃO PAES, 380 / 501
04625 - SÃO PAULO - SP



INFORME DA SECRETARIA

Secretário: Nelson Lopes da Silva (Rua Martim Francisco 265 – São Paulo - SP – 01226)

a) Novos Associados: 4775 Antônio Carlos Ferreira de Oliveira – 4776 Bárbara Maria Vallarino Gancia – 4777 Célio Roberto Notaro Machado – 4778 Christian Tannus Lopes – 4779 Christóvão de Oliveira Júnior – 4780 Edmilson Vilmar Knevez – 4781 Genival Veloso de França Filho – 4782 Ítalo Denelle Venturelli – 4783 João Linneu do-A. Prado Filho – 4784 José Roberto Camargo – 4785 Leonildo Galizia – 4786 Marcos Aparecido Tudella – 4787 Octávio Eduardo Mourão de Freitas – 4788 Paulo Alberto Buchele Lino – 4789 Paulo de Tarso Careta – 4790 Pedro Alfaia Neves – 4791 Sérgio Lúcio Maria – 4792 Sônia Cristina Rodrigues de Andrade – 4793 Wanderley Soares de Andrade – 4794 Wélson Alexandre da Silva.

b) Sócios Readmitidos: 1057 Luciano dos Santos Fier – 2700 Maurício Borges Bouabaci – 2801 Otávio Augusto Kalil – 3150 Fernando Antônio Medeiros do Ó – 3638 Leomar Della Vechia.

c) Sócios desligados a pedido: 0164 Alexandre Mello Nogueira – 0042 Manoel Lages da Rocha – 0165 Mário Ribeiro de Souza Carneiro Neto – 3884 José Manuel de Sacadura Rocha – 3886 César Augusto Figueiredo Maciel – 4113 Nilton César Antunes da Costa – 4471 Arnaldo Pedro da Silva – 4098 Eugênio Carlos de Lima Gall.

d) Sócios desligados na forma do Art. 22 – letras “d” – dos Estatutos: 0081 Egídio Dohm Pinto Brandão – 0291 William Louis Simonsen – 0363 José Luiz Machado – 1183 Raimundo Santos Lemos – 1255 Luiz Domingos Ribeiro – 1277 Luiz Antônio Melo – 1699 Dilson Araújo da Silva – 2727 Hélio da Silva Araújo – 2734 Marno Boer – 3200 Rodrigo Otávio de Lima e Castro Bernardo – 3452 Roberto Andrade Silva – 3456 Tomekiti Nako – 3785 Sebastião Jeovani da Silva – 3820 Nelson Yoshinori Shimabukuro – 3832 Andrada Márcio Canuto Natal – 3833 André Luiz Mondini – Antônio Roberto Ferraz – 3837 Carlos Alberto Diniz do Nascimento – 3838 Dante Ricardo Chianamea – 3840 Edvaldo Monte de Almeida Filho – 3842 José Renato Martins Aguiar – 3844 Júlio de Castilho Oliveira Costa – 3847 Kaerte Dias de Carvalho – 3850 Marcelo Ferreira da Rosa Sobreira – 3852 Nelson Moreira da Silva Júnior – 3853 Renato Feijó Aguiar Júnior – 3855 Rodrigo de Alencar Olivé – 3858 Sérgio Mônaco Cardoso – 3859 Steve Wanderson C. de Araújo – 3938 João Batista Pereira Ribeiro – 4114 Paulo Germano Lins de Oliveira – 4138 Francisco Soares dos Santos – 4144 Joel de Oliveira – 4154 Marcelo Ottoni Cardoso de Menezes – 4156 Maria do Carmo dos Santos – 4233 Hugo Leonardo Soares Gomes.

REFERENDUM

A Diretoria, por unanimidade, **referendou todos os assuntos** aprovados em nossa Reunião de Diretoria de 16 de Julho de 1988 (Assembléia de Niterói), os quais foram publicados na R.B.X.P. nº 30 – FR/111 – página 98.

ADENDO ÀS REGRAS DOS JOGOS

Artigos 2 e 7

“É permitida a transmissão de um lance em dois (ou mais) sistemas de notação. Havendo, porém, divergências entre os significados das notações, o lance será considerado inválido, devendo ser observado o Art. 7 das Regras dos Jogos”.

NOTICIÁRIO



Diretor: TORBEN ERIK CARLSEN (Rua Nebraska, 443 – Brooklyn – 04560 - SP)
Tel.: (011) 543-1022 (Ramal 279) e (011) 524-6355 (Res.)

CADAP

X ZONAL LATINO AMERICANO

Grupo 1: Mário Soares (BR) 1 Beato (CUBA), Salas e Escobar (ARG), Gonzales R. (COL), Pedro Corrêa Fº (BR); 0,5 Luzunaga e Castillo (ARG), Roncagliolo (PERU) - Pedro Corrêa Fº (BR) 1 Salas, Gonzalez. **Grupo 2:** Paulo A. G. Brião (BR) 1 Nicolini (PERU), Zamora (MEX). **Grupo 3:** João Deus Carvalho (BR) 1 Vieira (CUBA); 0,5 Mangini Fº (BR) - Salvador Mangini Fº (BR) 0,5 Bianchi (PERU); 1 Vieira. **Grupo 4:** João Deus Carvalho (BR) 0 Ramirez (CRI); 1 Marcos E. Silva (BR) - Marcos Egidio Silva abandona. **Grupo 5:** Adolpho Quixadá Neto (BR) 1 Bianchi (ARG), Ranilla (PERU) - José Manuel Blanco Pereira (BR) abandona. **Grupo 6:** Zélio Bernardino (BR) 1 Pásara (PERU), Bianchi e Arpones e Ávalis (ARG) - Werton Alvarenga Bastos (BR) 1 Pásara, Bianchi, Arpones, Ávalis; 0 Taco (PERU). **Grupo 7:** Zélio Bernardino (BR) 1 Lava (PERU), Zamora (MEX) - Torben Erik Carlsen (BR) 1 Lava, Zamora. **Grupo 8:** Alberto Pinheiro Mascaranhas (BR) abandona (0 todos) - Ivan Marques da Silva (BR) 1 Zamora (MEX), Mascarenhas (BR); 0 demais (abandono) - Warner Bruce Kover (BR) 1 Zamora, Mascarenhas, Ivan; 0 demais (abandono). **Grupo 9:** Luiz F.S. Barbosa (BR) 1 Deforel e Monti (ARG); 0 Abarca S. (Peru); 0,5 Bastos (BR) - Carlos E. Bastos (BR) 1 Monti; 0,5 Abarca S., Contardi (ARG). **Grupo 10:** Célio Kellermann (BR) 1 Tumori (ARG); 0,5 Argomaniz (DOM), Diani e Hammar (ARG), Perez (CUBA); 0 Carrillo (COL), Ghio (PERU). **Grupo 11:** José Alves de Oliveira (BR) 0 todos (abandono). **Grupo 12:** Paulo G. Guimarães (BR) 0 Consolino (BR) - Sérgio B. Consolino (BR) 1 Espinoza (CHI), Figueroa (ARG). **Grupo 15:** Flávio A. B. Silva (BR) 1 Arias (ARG). **Grupo 16:** Antônio E. Novello Meneguzzi (BR) 0 todos (abandono) - Carlos Rodolpho Ferreira (BR) e Emerson S. C. M. Herculanô (BR) abandonam - Colin J. B. Stephenson (BR) 1 Sanchez (ARG), Ferreira, Herculanô; 0 Castro - João Narciso D'Almeida Castro 1 Sanchez, Ferreira, Herculanô; 0 Bendaña (NIC). **Grupo 17:** Jorge Fernando Barbosa Cunha (BR) 0 todos (abandono) - Paulo A. Ferreira (BR) 1 Martello e Carbajal (ARG), Rios e Natal Gomes (BR); 0,5 Ramirez (ARG), Fratini (BR) - Ubiratan de Souza Rios (BR) 1 Martello, Carbajal, Natal Gomes; 0 Fratini, Wolff (BR) - Cláudio Fratini (BR) 1 Martello, Carbajal, Natal Gomes; 0,5 Wolff (BR) - Marco Antônio Natal Gomes (BR) 1 Martello, Carbajal; 0 Wolff - Carlos A. Wolff 1 Martello, Carbajal.

IX ZONAL LATINO AMERICANO – Semifinal

Grupo 4: Valdomiro Coelho da Luz (BR) 1 Luzuriaga e Berdichsky (ARG); 0,5 Valverde Lopez (CRI).

ICCF

MATCHES

Abertas inscrições para novo Match CXEB-BRASIL x NORUEGA – Inscrições urgentes. Previsão de início: Julho 1989.

VII ICCF CUP

Grupo 10: Antônio Verenhitch (BR) 1 Haller (BRD), Schwarz (BRD); 0,5 Finogeev (SU), Johansen (N). **Grupo 18:** Dario do Amaral Fº 0 Karlsson (S), Duermann (BRD), Zmolil (CS); 0,5 Lehnitz (DDR), Bachtinizin (SU), 1 Gerlach (DDR). **Grupo 171:** Antônio M. B. Lima (BR) 1 Mironetz (SU). **Grupo 210:** Plácido A. Souza (BR) 0 Freidank (DDR). **Grupo 220:** Paulo R. F. Brito (BR) 0,5 Chomicki (PL), Klinkert (BRD), Nitzsche (DDR); 0 Meier (CH).

XVI Campeonato Mundial Masculino

Grupo 4: A. Vasconcelos (BR) 0,5 Tiagunov (SU), Berecz (H), Stem (DDR), Koutidis (G), Ekengren (S), Glaser (SING), Martinovsky (USA); 0 Zwann (NL); 1 Roos (FR).

V Campeonato Mundial Feminino – Semifinal

Grupo 5: Iluska Simonsen (BR) 1 Renk (BRD); 0,5 Moza (CS), Pirkko (F).

Master Class-Mestres

WT GT/179: Paulo A. G. Brião (BR) 1 Johansen (N), Hengst (DDR). **WT M/330:** Paulo A. G. Brião (BR) 0,5 Prygalski (PL). **WT M/382:** João Deus Carvalho (BR) 1 Halpap (USA). **WT M/384:** João Deus Carvalho (BR) 0 Weer (NL).

HIGH CLASS – Classe Superior

WT H/572: Emanuel F. C. Costa (BR) 0,5 Engelstoft (DK). **WT H/592:** Hav nir Welsh Ribeiro (BR) 1 Bartsch (BRD). **WT H/655:** Antônio Hernando Silva (BR); 0 todos abandono.

FIRST CLASS – Primeira Classe

WT I/631: Jorge P. Gonçalves Fº (BR) 0 Gillmann (GBE). **WT I/959:** Kiyoshi Umemura 1 Maguas (DDR). **WT I/1001:** Josino F. M. Rezende (BR) 1 Kozlov (SU). **WT I/1006:** Cássio Roberto Sonko (BR) 0,5 Pfeuffer (DDR). **WT I/1007:** Leonel Penna Franca (BR) 1 Konig (BRD). **WT I/1032:** Jorge A. Dacal Mendes 0,5 Bidgood (GBE). **WT I/1070:** Célio Kellermann (BR) 1 Boyle (BS). **WT I/1081:** Nelson Salvo (BR) 1 Kuhfs (BRD).

SECOND CLASS – Segunda Classe

WT II/698: Juscelino C. Andrade (BR) 0 Barz (DDR). **WT II/734:** Ivan Marques da Silva (BR) 1 Sent (DDR). **WT II/738:** Euclides Vilar de Azevedo 0 todos (aband.).

THIRD CLASS – Terceira Classe

WT III/766: Eduardo A. V. Oliveira (BR) 0 Dool, Wagner.

CAMPEONATO BRASILEIRO INDIVIDUAL

VI / C B I - Final

Início: 20.10.88

Término: em aberto

O torneio é regido pelo Regulamento de Jogos anterior, com a ressalva do § 2 do Art. 57 do novo Regulamento de Jogos.

Diretor: Riciegi Franzon

Av. Venâncio Aires, 863 - aptº 102

90040 - Porto Alegre - RS

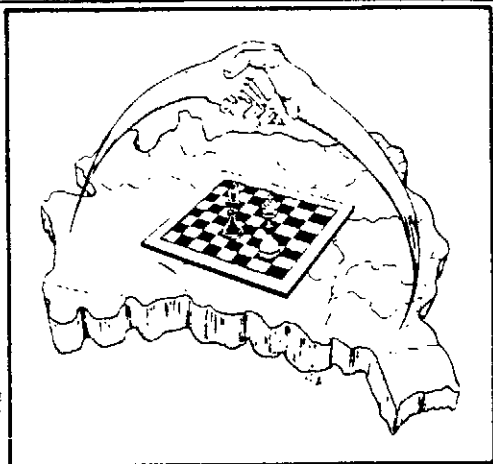

Participantes: Lafayette Freitas Sampaio – Iluska Pereira da Cunha Simonsen – Marne Medeiros – Zélio Bernardino – Marcos JOSé Capelari Ramos – Célio Sormani – Marco Antônio Hazim Asfora – Reynaldo Augusto Ferraz Alvarenga – Gilberto Guimarães da Silva – Ítalo Germano Brasil Travi – Hemar Antônio Galvão Barata – Gilberto Fraga Portilho – Ivan Gilberto Sandoval Falleiros – Naville Leone – Salvador Homce de Cresce – Mário César Juck Schuster. (Total: 16 jogadores. **Rating Médio: 1242**).

OBS.: Os finalistas do V CBI não puderam gozar os direitos do Art. 47 do Regulamento de Jogos, em função da indefinição das posições existentes ao final das inscrições. Esses direitos serão observados para a próxima final do Campeonato Brasileiro Individual.

VII / C B I - Semifinal

Início: 01.08.88

Término: 01.02.90

Os dois primeiros colocados de cada grupo estarão automaticamente classificados para a Fase Final.

Diretor: João Neumann Neto

A/C Banco do Brasil S/A

89290 - São Bento do Sul - SC

GRUPO 01 - Warner 1 Ruy - Marcos JOSé Capelari Ramos cancelou inscrição.

GRUPO 02 - Neville Leone e Luiz Carlos dos Santos Galvão Cancelaram suas inscrições - Nélson Hirsch substitui a Neville Leone.

GRUPO 03 - José Frederico Thomé Saboya abandona - Carlos Alberto da Silva Santos cancelou inscrição - JOSé O. B. Lira Vasconcelos substitui Car-

los Alberto da Silva Santos - JOSé O. B. Lira Vasconcelos cancelou inscrição.

GRUPO 06 - Iwakura 1 Carvalho - Marco Antônio Hazim Asfora cancela inscrição e é substituído por Thadeu E. S. Portella.

GRUPO 07 - Omélio 1 Costa - Caiata 1 Costa - Lafayette Freitas Sampaio e Warner Bruce Kever cancelaram suas inscrições.

VIII / CBI – FASE PRELIMINAR

Início: 01.08.88

Término: 01.02.90

Os dois primeiros colocados de cada grupo estarão automaticamente classificados para a Fase Semifinal.

GRUPO 01 - Moura 1 Queiroz - Barbosa 1 Portella - Ciffoni 1 Barbosa - maruques 0 Rubens.

GRUPO 02 - Gazeta 1 Alvahyde - Alcindo 0,5 Consolino.

GRUPO 04 - Abdias 1 Marques - José Luiz Marques Lima, abandona.

GRUPO 05 - Choma 1 Lima - Jaldemar 0 Chema - Lima 1 Mazzarolo - Mazzarolo 1 Darly - José Otávio Pinto Costa, cancelou inscrição - José Luiz Marques Lima, abandona.

GRUPO 06 - Veloso 0,5 Oliveira - Édson Taffner, eliminado.

GRUPO 07 - Néelson 0 Ander - Werton Alvarenga Bastos, abandona.

GRUPO 08 - Hirsch 1 Néelson - Werton Alvarenga Bastos, eliminado.

GRUPO 09 - Paul 0 Hirsch - Ulisses Kaniak, abandona.

GRUPO 10 - Daniel Carr de Muzio, cancelou inscrição - Reinaldo Damin substitui Daniel Carr de Muzio.

GRUPO 11 - Aidimir 1 Ávila.

GRUPO 13 - Cirollo 0,5 Sanchez - Takatsu 1

Diretor: João Neumann Neto

A/C Banco do Brasil S/A

89290 - São Bento do Sul - SC

Guedes - Prado 0,5 Ferreira.

GRUPO 14 - Lamarca 0,5 Takatsu - Namy Carlos de Souza Filho cancelou inscrição - Pedro Bandeira de Luna Filho cancelou sua inscrição e foi substituído por Ênio Giannini.

GRUPO 15 - José Frederico Thomé Saboya, abandona.

GRUPO 16 - Vandri 0 Sopko.

GRUPO 17 - Dal Moro 1 Vieira.

GRUPO 18 - Oliveira 0 Jarbas.

GRUPO 19 - Berto 1 Suzuki - Guimarães 1 Suzuki - Souza 1 Suzuki - Berto 1 Souza - Dacio 0,5 Vieira - Darley 1 Suzuki - Guimarães 0 Dacio - Lopes 1 Guimarães.

GRUPO 20 - Tranjan 1 Guimarães.

GRUPO 21 - Guimarães 1 Suzuki - Alufzio 1 Ubirajara - Suzuki 0 Freitas - Guimarães 1 Freitas.

GRUPO 22 - Carvalho 0 Pereira - Carvalho 0,5 Weyrich.

GRUPO 23 - Carvalho 0,5 Weyrich - Ramiro 0,5 Ricupero - Ricupero 1 Carvalho - Freitas 0 Ricupero.

TAÇA BRASIL

ATENÇÃO: Para a Vi e VII/TB seguem valendo as seguintes alterações das Regras dos Jogos:

- O limite do Tempo de Reflexão é de 30 dias para cada 10 lances.
- Um único excesso de tempo acarretará a perda da partida.

VI TB – SEMIFINAL

Início: 01.04.88

Término: 01.10.89

Os dois primeiros colocados de cada grupo estarão automaticamente classificados para a Fase Final.

GRUPO 01 - Moreira 0,5 Barbosa - Sávio 1 Barbosa - Barros 0 Sávio - Moreira 1 Sávio - Brun 1

Diretor: Dogeval Ferreira Holanda

Caixa Postal 307

79600 - Três Lagoas - MS

Suzuki - Hely 0 Barros.

GRUPO 02 - Moreira 1 Eunen - Irajá 0 Eunen -

Eunen 1 Oliveira - Eunen 1 Coelho - Silva 1 Eunen - Lima 1 Eunen.

GRUPO 04 - Adriano Albiani Barata, abandonado - Sérgio Bittencourt Martins, eliminado (Art. 23) - Becker 1 Botão - Amaral 0 Becker - Ricieli 0,5 Nunes - Becker 0 Tavares.

GRUPO 05 - Dutra Neto 1 Dalmo - Mundstock 1 Machado - Pascheto 0,5 Dutra Neto - Dalmo 0 Les-sa.

GRUPO 06 - Vieira 0 Galvão - Consolino 1 Vieira - Velloso 0,5 Consolino - Vieira 1 Lira - Jair 0 Galvão - Dicolli 0,5 Rocha - Rocha 0,5 Jair - Galvão 1 Velloso.

GRUPO 07 - Machado 1 Narciso - Kenji 0

Caiata - Caiata 0 Machado - Scaglia 1 Jair - Lopes 0 Scaglia (21a) - Scaglia 0,5 Omélio - Frederico 0 Scaglia (21a) - Amorim 1 Figueiredo - Figueiredo 0,5 Jair - Omélio 1 Jair - Omélio 1 Kenji - Haroldo 0,5 Omélio - Fernando José L. Lopes, abandona.

GRUPO 08 - Roberto Wilson Kampits, abandona - Jeferson 1 Hideo - Jeferson 0 Fábio - Fábio 1 Hideo - Cortez 0 Pedro Luiz - Hideo 0 Cortez - Kenji 1 Pantoja - Kenji 0 Simões.

GRUPO 09 - Adriano Albiani Barata, abandonado - Ulisses E. Tonolli, eliminado (Art. 23) - Dácio 0 W. Pereira - Dácio 1 Terra - Dácio 1 Ulisses - Breitenbach 0 Ricupero - W. Pereira 1 Ricupero - Faleiros 0 Ricupero - Sérgio 0 Rocha.

VII - TAÇA BRASIL - PRELIMINAR

Início: 15.09.87

Término: 15.03.89

Os 23 primeiros colocados de cada grupo estarão automaticamente classificados para a Fase Semi-final.

GRUPO B

Diretor: Luiz Antônio Bigio de Melo

Rua Sizenando A. Cruzeiro, 89

36035 - Juiz de Fora - MG

Resultados: C. Silveira 0 Navarro - I. Marques 1 Quirino - G. Bastos 0 Fantinel - Michalski 1 Mascote - Renê Mauro 0 P. Lima - Renê Mauro 0 Quirino - Renê Mauro 0 H. Martins - Quirino 1 Walcir - Iguti 0 S. Santana - Fantinel 0 E. Fonseca - Fantinel 0 H. Martins - Fantinel 1 Quaresma - S. Santana 1 Merege - Einhorn 1 Ângelo - J. Carvalho 1 Josino - Esteves 1 Giacobini - J. Ferreira 0 J. Augusto - J. Ferreira 0 J. Marques - Josino 1 Ângelo - Ângelo 0 Pioli - Dario 0,5 Jair Freitas - R. Castro 0 Razera - R. Castro 0 J. Augusto - Razera 1 Graeff - Razera 0 F. Pinheiro - Razera 0 Schiavon - Graeff 0 J. Marques - J. Augusto 1 P. Gehm - Ranulfo 1 F. Pinheiro - F. Pinheiro 0,5 Glauco - F. Pinheiro 0,5 Feijó - M. Burigo 0 Coltro - M. Burigo 1 Alaor - Jair Freitas 1 Feijó - Feijó 1 Pagano - Feijó 0 J. Amaral - Feijó 0,5 Rikli - Pamplona 0,5 F. Reis - M. Vieira 0 Hirsch - M. Vieira 1 Bibas - F. Reis 1 S. Werner - Hirsch 1 C. Abreu - Emanuel 1 F. Marco - Heitor 0 Donizetti - L. Pereira 0 José Maia - J. Melo 1 Keizi - Adalton 1 J. Leite - F. Marco 0 Frisina - F. Marco 0 P. Bruno - N. Conceição 1 Serafim - Brião 1 Rolim - Zélio 1 C. Silva - E. Ribeiro 0 P. Bruno - E. Ribeiro 0,5 A. Pessoa - P. Bruno 1 J. Holderbaum - Alessandro 1 Renê Mauro - W. Rocha 0,5 Navarro - Vieites 1 Igor - Takatsu 0 C. Silveira - Rolim 0,5 Penna.

Abandonos: Renê Mauro da Silveira - Ângelo Sidnei M. da Silva - Philippe Raymond L. Giacobini - Francisco Marco de Mello.

Relação dos 30 primeiros colocados: 1º) P. Ferreira, Hirsch, Jarbas 9,5; 4º) C. Fontes, Sewaybricker, E. Gomes, Vieites, I. Nascimento 9,0; 9º) P. Lima, José Maia 8,5; 11º) W. Rocha, P. Bruno, Ruiz, Backes, Quixadá 8,0; 16º) J. Carvalho, Bil, J. Marques 7,5; 19º) S. Levy, P. Machado, P. Ramos, M. Vieira, Quirino, Alcio, J. Amaral, Capatti, Brião, Coltro, J. Augusto, Esteves 7,0 pts.

Diretor: Alcindo L. B. Silva Fº

Av. Independência, 190/1002

90210 - Porto Alegre - RS

GRUPO D

O. Rikli 0 Cordeiro - Profício 0 E. Cavalcanti - Profício 0 S. Lopes - Rosseto 1 Profício - O. Rikli 0 Matos Pinto - Filippi 1 Rosseto - Filippi 1 Batistelli - Filipe 0,5 Vasques - Rosseto 0 Oyama - F. Cardoso 0 Rosseto - Batistelli 0 Cavalheiro - Oyama 0 E. Müller - J. Bertolucci 0 Segalla - V. Pereira 1 Segalla - V. Pereira 1 Sra-

botnjak - J. Vieira 0 Aranega - Aranega 1 Consolino - V. Pereira 1 O. Rikli - N. Cruz 0 Consolino - Carbonaro 0,5 Verenitach - M. Santos 1 Albergaria - Usai 0,5 F. Costa - Usai 0 Stone - Muniz 1 Valmari - Adenauer 0 Muniz - Stone 1 O. Resende - Menossi 0 M. Becker - M. Becker 0 Gianini - M. Becker 0,5 Gilson - M. Becker 0 J. Ferreira - Gilson 1 Alaor - Alaor 0,5 Petri - Dopke 0 Alaor - Mesquita Jr. 1 Cirineu - Dopke 0 Cirineu - Mesquita Jr. 1 Petri - Petri 0 Dorneles - Fabiano 1 S. Santan - Chead 0 Fabiano - R. Gonçalves 0 Menossi - R. Gonçalves 1 Padovan - Natal 0 Jefferson - Donizete 1 Cano - Bizari 1 Cano - Cano 1 S. Antunes - M. Alves 0,5 Loschiavo - M. Alves 0,5 Gino - S. Antunes 1 J. Bertolucci - Aulísio 1 Morau - Fandino 0,5 I. Marques - Fandino 1 O. Rikli - F. Lopes 1 O. Rikli - O. Rikli 0 E. Ribeiro - O. Rikli 1 Kurita - S. Santan 0 Albergaria - Santiago 1 V. Pereira - I. Marques 0 Santiago - Rosseto 0 Santiago - Muniz 1 M. Duarte - Carlos Alberto Heit Kerber, eliminado (Art. 23).

GRUPO E

Diretor: Sérgio Schiavon Massa
Rua Constantino de Souza, 392 - Apto. 22
04605 - São Paulo - SP

RESULTADOS: Rosseto 0 Copetti - Oliveira 0 Usai - Proficio 0 Kiyotani - Magalhães 0 Putti - Rosseto 0 Kiyotani - Flávio 0 Putti - Eboli 1 Távora - Tonela 0 Putti - Dantas 0 Pereira - Putti 0,5 Vieira - Távora 0 Pereira - Putti 0,5 Vichy - Pereira 1 Kellermann - Jaider 1 Castro - Altair 1 Lima - Wonsowski 1 Dutra - Kellermann 0,5 Lima - Souza 0 Mazzarolo - Lima 0 Colin - Castro 0 Cunha - Jesus 1 Franco - Amaral 0,5 Basic - Castilho 0 Osmar - Bacic 1 Penna - Castilho 0 Silva - Jefferson 0,5 Einhorn - Guedes 0 Putti - Einhorn 1 Rosseto - Froes 1 Damaceno - Peiter 0,5 Laudemir - Damaceno 0 Putti - Igor 0 Lima - Colin 1 Santos - Madeira 0 Laudemir - ELIMINADOS: (Art. 23) - Valsi Mazzetto, Ricardo Luís Tonela, Wilson Eckel, Demétrio de Azevedo Aquino. ABANDONO: Rubens Ghigonetto.

I - T B E TACA BRASIL DE EQUIPES - FASE PRELIMINAR

INICIO: 03/11/88

TERMINO: 03/05/90

*) AS DUAS EQUIPES PRIMEIRAS COLOCADAS EM CADA GRUPO PASSARAO PARA A FASE SEMIFINAL.

DIRETOR: MAURICIO S.F. MOREIRA
 R. CUTALLA SALIM ACHOR, 153
 04017 - SÃO PAULO - SP

GRUPO: 1

ACH-POA - (1) DAYAN KUMH DESTE
 EQUIPE JAMIS LUSIS - (1) SERGIO LUIS M.LISBOA
 CCE ITAPOLIS - (1) ALESSANDRO RODRIGUES DA SILVA
 PERDE TODAS - (1) JOSE AUGUSTO RIBEIRO SANTOS
 SUL-FLUMINENSE - (1) CESAR ROBERTO DA SILVA REIS
 PERO ENVENENADO - (1) PAULO AFRONSO BARTKUS
 C. XADREZ DE SANTOS - (1) WANDERLEY SOARES DE ANDRADE
 THE RAPIVADOR'S - (1) MATEUS DE FARIA

GRUPO: 2

BOBBY FISCHER - (1) LUCIANO DOS SANTOS FIEN
 EQUIPE PIND - (1) RICARDO FERREIRA SIMÕES
 SUL AMERICA SERV. MED - (1) JOAQUIM LUIS VASSOLER
 BANCERA - (1) ESTEVÃO TAVARES NETO
 C. XADREZ IUPERJINHA - (1) MARIO ROGERIO IANKURA
 CAVALS DO REI - (1) ANTONIO FELIX S. JUNIOR
 JUPIX: CLUBE - (1) NAPOLEAO VEIGA MYELAR
 FOGA DE ATAQUE - (1) GERSON INACIO

(2) LUCIANO STEFFEN
 (2) MANOEL RODRIGUES
 (2) MARCO ANTONIO DA SILVEIRA
 (2) TEÓFILO JOSE DE ANDRADE
 (2) DARIO RESENDE
 (2) FRANCISCO JAVIER M. MARTINEZ
 (2) CARLOS ALBERTO SEGA
 (2) ANTONIO DE OLIVEIRA BRITO

(2) GILSON RICARDO M. PEREIRA
 (2) RENE FERREIRA SIMÕES
 (2) GUILHERMO PATRICIO L. GUSMAN
 (2) DELMO CASSIO LODI
 (2) ALCINDO BASTOS DA SILVA FILHO
 (2) MARCOS MORAIS O. JUNIOR
 (2) FRANCISCO YAMASAKE
 (2) MANOEL JAIR DE SOUZA PEREIRA

(3) JAIR FRANCISCO DESTE
 (3) EDSON NOGUEIRA DUARTE
 (3) FABIO FRANCISCO TOBRE
 (3) EDNAR BITTAR
 (3) LUIZ FRANCISCO S. BARBOSA
 (3) KURT HEGER
 (3) CELSO FERNANDO D. FIGUEIREDO
 (3) DARIO DO AMARAL FILHO

(3) EMORI CARRELLI
 (3) AGOSTINHO WALTER
 (3) ANTONIO BEZERRA CAVALCANTI
 (3) DAVIS QUEIROZ PEREIRA
 (3) CARLOS HAINÉ SZOGOT
 (3) ROBERTSON RIBEIRO DOS SANTOS
 (3) LUIZ FERNANDO DA SILVA
 (3) JOSE ANTONIO DA SILVA MARQUES

GRUPO: 3

UNIBANCO	(1) JOSE ANTONIO ROSA	(2) INACIO MAZZARO	(3) ANTONIO P. SEPPA
MARCO POLO	(1) UMBERTO G. CONDOMINI	(2) PEDRO LUIZ D. COSTA MELO	(3) MILTON BOMCALVES SANCHES
A.R.B.B. RIO-2	(1) MARCIO GOMES MONTEIRO	(2) ROBERTO KRISHNA M. SRIVASTAVA	(3) ALEXANDRE TEIXEIRA TAVARES
TOKIO'S BASE	(1) CARLOS ALBERTO TORTOZA	(2) CARLOS TORTOZA	(3) JULIUS TORTOZA
ALEX 11	(1) JORGE FERREIRA DA SILVA	(2) MERISONLEMO COUTINHO	(3) LENOHERISON COUTINHO
EQUIPE ATPM	(1) FLAVIO JUREZ FEIJÓ	(2) JOSE FERNANDO C. OLIVEIRA	(3) ARLETE DE BARROS CORREIA
CHATURANGA	(1) ABULNALDO A. ALVES	(2) JOSE VICTOR L. JAWZANTI	(3) FERNANDO TORRE

GRUPO: 4

CHRIST-FOZ DE IGUAÇU	(1) VANDERLEI CHRIST	(2) CARLOS CHRIST	(3) KELLY CHRIST
ATLANTISSANO	(1) LEONCIO ANTONIO RODRIGUES	(2) SYMUAL SANTOS OLIVEIRA	(3) JAMIO RUI SOARES GANDARA
HENRIQUE HECKING	(1) ANDRE LUIZ VILLARES MONTEIRO	(2) JOAO DE SOUZA ALVES	(3) FABIO VILLARES MONTEIRO
TIGRAN PETROSSIAN	(1) JOAO CÍRO MOREIRA MUSSI	(2) EISEI TAKATSU	(3) ANTONIO PADUA PINTO NETO
ZENONX	(1) OLAVO PACHECO SOUZA SOBRINHO	(2) ANA MARIA BERNARDO DE SOUZA	(3) OLAVO PACHECO
ELASE I	(1) BERTO JOSE COSTA	(2) MARIO JOSE DOS SANTOS	(3) GILSON LUIS CHRESTANI
EQUIPE ORIGINAL	(1) MARIO CESAR JUCK SCHUSTER	(2) RICIERI FRANZON	(3) LUIZ FERNANDO F. MORTA

GRUPO: 5

C.RIO DO SUL XADREZ	(1) OSCAR RIBLI	(2) ALEXANDRE CAVALHEIRO	(3) VALDIR ROGER JUNIOR
HUSE, MAT. SDO PAULO	(1) LUIZ FERNANDO NICOLAU	(2) OSVALDO DE QUEIROZ	(3) SERGIO FARIAS NICOLAU
EQUIPE SDO LEO	(1) HENRIQUE JOSE HARRAS DIAS	(2) ANDRE HENRIQUE L. DE FREITAS	(3) ALEXANDRE DIAS
ARAR-MONTES CLAROS	(1) WELLINGTON CARLOS ROCHA	(2) WASHINGTON LUIS ROCHA	(3) GERALDO BRANDAO
BR-100	(1) JOSE LUIZ PARMATO	(2) WAGNER DIAS FERNANDES	(3) PAULO JOSE CALAMARI
URUPES	(1) REYNALDO AUGUSTO F. ALVARENGA	(2) ADENILSON DE SOUZA	(3) JOSE FERNANDES PENNA
OS 3 MOSQUETEIRINHOS	(1) HENRIQUE MAURO G. SILVA	(2) EDISON FIDELIS DA SILVA	(3) JOSE AUGUSTO VICUACHE GOODI

GRUPO: 6

GURATAMA XADREZ	(1) GREGORIO BACIC	(2) JORGE EDUARDO LA ROSA	(3) ANTONIO GIGOMETTO
ITAPUA	(1) EMIL DA CUNHA PEREIRA	(2) RAMIRO DA COSTA ALMEIDA	(3) ALDINIR ARTISTIDES GUILHEM
PILGRIMS	(1) WAGNER SILVA FILHO	(2) FRANCISCO SERGIO X. DE SOUZA	(3) HELDIN OSMAR BARBOSA
RIOGRANDENSE	(1) EDUARDO ANGONESI FREDEBON	(2) ALEXANDRE BORGWANN	(3) PAULO CAMPOS FREDEBON
CANTO DO RIO FC	(1) JOSE COSTA FERNANDES JUNIOR	(2) CLEVER LEMOS DA ROCHA	(3) LUIZ SERGIO DELGADO VICHY
CORONADOS TENIS CLUBE	(1) ELI ROBERTO P. CARBONARO	(2) MARCOS E. MOURA	(3) RICARDO JUNIAS
EQUIPE POLE POSITION	(1) ANDRE LUIZ DE OLIVEIRA GAMA	(2) WAGNER DE MELO FRANCO SILVA	(3) MARCIO G. TOSTA

GRUPO: 7

KIDPOSERVICE	(1) GILBERTO D'ANGELO BRAZ	(2) MARIO CHITUZZI	(3) EDISON BENEDITO MORAES
A.R.B.B. RIO-1	(1) FERNANDO ANTONIO B. MADEU	(2) ANTONIO DANIEL NOBRE MENDES	(3) MARRY ANDRILDO COSTA
MUSCULOPERFORMANCE	(1) JOAO PESSOA DE LIMA	(2) CARLOS CALILAN G. JUNIOR	(3) PAULO REZENDE DE SOUZA
CHES-SHOW	(1) JOAO DE DEUS CARVALHO	(2) HAROLD DOBSONSKI	(3) LAUGELINO J. SANTANA FILHO
BLIND	(1) TIBÉRIO CESAR DE A. TAVARES	(2) ANTONIO INACIO DA SILVA	(3) CARLOS ESTELLITA JUNIOR
EQUIPE DENTADORA	(1) ALOISIO AUGUSTO DA SILVA	(2) JACY DE ARAIA	(3) WILSON DAVID DOS SANTOS
TUTUJU	(1) MARCOS MATUNDA	(2) JOSE EDUARDO C. DO NASCIMENTO	(3) PAULO FALCONI

GRUPO: 8

SERRA DE ITAIPULIS	(1) SALVADOR MANGINI FILHO	(2) ALZIR MIRVA	(3) DANIEL M. THOMPSON
IX DE OUTUBRO	(1) LUCIO MENDES RIBEIRO	(2) PAULO GUETHIE BARROS PEREIRA	(3) TEJEZA REJANE M. RIBEIRO
RASCHE LIEBE BASE	(1) MARIA SPIRY	(2) PAULO ROBERTO FIGUEIREDO PRIMO	(3) LAERCIO FORNACIARI
CHAMORRO	(1) EMILIANO CARLOS H. CASTOR	(2) EMILIANO CARLOS SERPA CASTOR	(3) MARIA HELENA SERPA CASTOR
SOGIFR	(1) ORNELIO DE SOUZA	(2) MILTON WEYRICH	(3) MARGEL DE O. BURGEO
REBRAC/USUL	(1) PAULO FERNANDES	(2) ERNANI FERREIRA SAPRIVA	(3) PEDRO NOGUEIRA DUARTE
CRC	(1) CELSO LUIZ DA SILVA	(2) RENATO GOSHNER	(3) CICERO LUIZ POMPEO

GRUPO: 9

TIJAXA TENIS CLUBE	(1) ANTONIO CARLOS RODRIGUES ALVIM	(2) FERNANDO CESAR M. TEIXEIRA	(3) PEDRO PAULO DA SILVA QUEIROZ
C. XADREZ DE INHAIATÁ	(1) GILMEI FRANCISCO DA SILVA	(2) WILSON HARBS	(3) CARLOS ROBERTO MAGEL
TOPPE DE BOMBAÇA	(1) HOWARD FEMMER FILHO	(2) LUIS ALFONSO EGUIA	(3) LIDERICO A. CRUZ GUIMARÃES
ARAR-GOV. VALADARES	(1) MARIO SERGIO S. GUIMARÃES	(2) SERGIO LUIZ DE SOUZA	(3) MARCO TULIO B. VASCONCELOS
ALEX 1	(1) FLAVIO MARQUES DA SILVEIRA	(2) CARLOS HENRIQUE BATISTA FONTES	(3) JOSE MANOEL BLANCO PEREIRA
ESTRELA VERMELHA	(1) CLAUDIO A. E. VASSALO	(2) EDWILSON A. ARAUJO	(3) IVAN MARQUES DA SILVA
NOVIDADE UNIDA	(1) ALESSANDRO CARRAL	(2) LUCIANO NEVES LIMA	(3) RALFUS MARCEL DE CARVALHO

GRUPO: 10

PELOS NA SETIMA	(1) ADRIANO FERNANDES DE OLIVEIRA	(2) ALESSANDRO BATEZZELLI	(3) RICARDO WILSON SALVI
TUBARAO	(1) ADELINO SDO BENTO MACEDO	(2) JORGE DOMINGOS S. B. DE MACEDO	(3) WALTER DA SILVA
PAPAFRICA	(1) EDES F. DOS SANTOS CUNHA	(2) JOAO BATISTA DA SILVA	(3) IRLA FONSECA
ITAIPU	(1) FERNANDO PEREIRA RIBEIRO	(2) ELSON RIBEIRO PEREIRA	(3) ADRIANO SOARES DE AGSIS
MARFANHO	(1) MARCO ASSUNCAO DA CUNHA	(2) VERANO ARAUJO DA CUNHA	(3) GABRIEL PEREIRA DA CUNHA
ARAR-ITABIRATINHA-SE	(1) ANTONIO FABIANO DA SILVA	(2) LUIZ AUGUSTO G. DE OLIVEIRA	(3) SILVIO SANTOS SANTANA
CARAJAS	(1) NELSON ALEXANDRE DA SILVA	(2) ROBERTO SOARES DE ARAUJO	(3) FRANCISCAUD LINA LISBOA

GRUPO: 11

EQUIPE CARAPANA	(1) OSMAR RODRIGUES JUNIOR	(2) FERNANDO COSTA	(3) GINEZ CARMOVA LUIZ
NINA	(1) MARCELO EINHORN	(2) MARCO ANDRE GOMES DE SOUZA	(3) PAULO M. MASCARENHAS SANT'ANNA
EQUIPE PAMPA	(1) ROMEU EDGARDO MUNDOSTOS	(2) ZANONI SEGALA	(3) JOAO BATISTA HOLDEBRUM

GOOSE	- (1) FRANCISCO DE ASSIS BARCEZ LENE	- (2) JOSE EDUARDO BOTTINO DE MORAES	- (3) JOSE LUIZ DE OLIVEIRA JR.
FABRICA JOVEN ESCOLAR	- (1) ARSSONY SALLUM DE AOUINO	- (2) MARCO ANTONIO FERMINO LEITE	- (3) MARCELO ALVARO MORIMOTO
EQUIPE DA AMIZADE	- (1) PLINIO MARCIO MARIA FILHO	- (2) MARC YVES CHALON	- (3) SERGIO LUCIO MARIA
SEVILHA	- (1) ANTONIO FAUSTO SOBRAL	- (2) ANTONIO MAGANA OLIVA	- (3) NILTON AZEVEDO FILHO
GRUPO: 12			
TERRAL	- (1) ADRIAS NEVES DE MELO FILHO	- (2) ANTONIO CESAR GARCIA DE BRITO	- (3) FABIO FELIPE DO CARMO
C. XADREZ PETROPOLIS	- (1) LOUIVAL LUIZ LAMARCA	- (2) AGOSTINHO AMARUA D'OLIVEIRA	- (3) BRÁULIO RODRIGUES DE OLIVEIRA
CONSORCIO ARARUCARIA	- (1) ALCIO MANOEL S. FIGUEIREDO	- (2) MARCUS HUBERT	- (3) ROGERIO PLETSCHER
PAULO DE FARIA-SP	- (1) EDUARDO CAPATTI	- (2) DARLEY DOMIZETE DA SILVA	- (3) RANOR SERRAFA JUNIOR
TRES-PONTAS -MG	- (1) JOSE ARCELEIDI A. MAGALHÃES	- (2) ANTONIO JULIANO GREYNER	- (3) JOSE FLAVIO OLIVEIRA DIAS
TRES-8	- (1) WARNER BRUCE KOVER	- (2) CRETANO BELLIBONI	- (3) GLAUCO LUCIANO BELLIBONI
ALEX-5	- (1) ISAC KOGUT	- (2) MARCUS ANTONIO PIRES	- (3) LUIZ ANTONIO ANTUNES MACHADO
GRUPO: 13			
C.X.B. - I	- (1) ANTONIO CESAR CONSULI	- (2) MARCO ANTONIO N. DOS SANTOS	- (3) SERGIO GONCALVES BARBOSA
CAPITAL	- (1) MUSTAFA ABDEL S.A. FATTAH	- (2) WAGNER FREITAS DE ALMEIDA	- (3) SAMUEL LUIZ TOLEDO
PRESIDENTE PRUDENTE	- (1) PAULO CESAR COSTA	- (2) FRANCISCO ARANEDA DE JESUS	- (3) LUIZ HENRIQUE SANCHES
ALEX III	- (1) NILTON ROSA OLIVEIRA JUNIOR	- (2) PLACIDO MARQUES ALVES DE SOUZA	- (3) BRÁULIO DOS SANTOS JUNIOR
CLUBE JUVENIL	- (1) PAULO CALLIARI	- (2) GILBERTO KLEIN	- (3) JULIO LUCIO GAZOLA
ATUVA	- (1) HELY MEIRA DE CASTRO	- (2) EDSON MANOEL LEAO GARCIA	- (3) ANDRE LUIS ROCHA PONTES
CAPPA KONITO	- (1) MARCO ANTONIO GENIGNANI	- (2) CARLOS EDUARDO GARCIA	- (3) ROBERTO YASUYUKI SAIKAWA

- () INDICA O TABULEIRO - DENTRO DE CADA GRUPO. OS TABULEIROS CORRESPONDENTES JOGAM TODOS CONTRA TODOS.

1 TAÇA BRASIL DE EQUIPES

Diretor: Maurício S. F. Moreira
Rua Lutíalla Salim Achoa, 153
04017 - São Paulo - SP

GRUPO 02 - Abandono: Equipe JUPIXIA GLUBE (Napoleão Veiga Avelar, Francisco Yamasaki e Luiz Fernando da Silva). Ponto para todos.

GRUPO 05 - Equipe eliminada (Art. 23): A.A.B.B. - MONTES CLAROS (Wellington Carlos Rocha, Washington Luís Rocha e Geraldo Brandão). Ponto para todos.



VOCÊ CONHECE ALGUMA DIVERSÃO DE QUALIDADE
 QUE LHE PROPORCIONE NOVAS AMIZADES SEM SAIR DE CASA,
 COM UM MÍNIMO DE DESPESA E MUITA SATISFAÇÃO?
 SAIBA QUE ATRAVÉS DO C.X.E.B. BASTA VOCÊ GOSTAR DE XADREZ
 PARA FAZER AMIGOS, EXERCITANDO NADA MAIS NADA MENOS DO QUE
 O JOGO PREFERIDO DOS REIS.
 ISSO É MUITO MAIS É O QUE LHE OFERECE O
CLUBE DE XADREZ EPISTOLAR BRASILEIRO
 CONFIRA:



CAMPEONATOS ESTADUAIS

I CEI/BA – FINAL

Início: 04.05.87

Término: em aberto

O campeão e o vice estarão automaticamente classificados para a próxima semifinal do Campeonato Brasileiro Individual.

Diretor: Alfredo Carlos Soares Dutra Neto

Rua da Juventude, 192

11600 – São Sebastião - SP

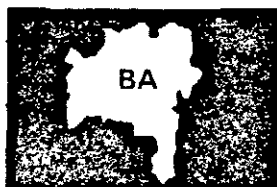

Alves 1 Lopes - Lopes 0,5 Sampaio - Jorge Pereira Gonçalves Filho, eliminado (Art. 23).

II CEI/BA – FINAL

Início: 01.06.87

Término: em aberto

O Campeão e o Vice estarão automaticamente classificados para a próxima semifinal do Campeonato Brasileiro Individual.

Diretor: Romeu Ricupero

Rua Ministro Godoy, 679 - aptº 72

05015 – São Paulo - SP

Ubirajara 1 Marcelo - Lafayette 0 Guimarães - Ubirajara Jr. 0 Guimarães.

I CEI/CE – FINAL

Início: 01.06.87

Término: em aberto

O Campeão e o Vice estarão automaticamente classificados para a próxima semifinal do Campeonato Brasileiro Individual.

Diretor: Manoel Maria Cardoso Filho

Rua João Lira, 161/401

22430 – Rio de Janeiro - RJ

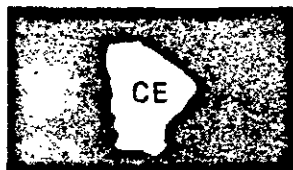

Francisco José Moreira Lopes, abandona.

I CEI – (GO/DF) – FINAL

Início: 04.05.87

Término: em aberto

O Campeão e o Vice estarão automaticamente classificados para a próxima semifinal do Campeonato Brasileiro Individual.

Diretor: Alfredo Carlos Soares Dutra Neto

Rua da Juventude, 192

11600 – São Sebastião - SP



Mazali 0,5 Petraglia - Alegretti 0,5 Mazali - Gomes 1 Alegretti - Takatsu 1 Gomes - José Dante Alegretti e José Joaquim Gomes, eliminados (Art. 23).

II CEI/MG – FINAL

Início: 04.05.87

Término: em aberto

O Campeão e o Vice estarão automaticamente classificados para a próxima semifinal do Campeonato Brasileiro Individual.

Diretor: Alfredo Carlos Soares Dutra Neto

Rua da Juventude, 192

11600 – São Sebastião - SP

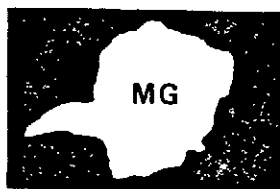

Fonseca 1 Lima - Lima 1 Fehr, encerrado.

II CEI / MG - FINAL	Nº	1	2	3	4	5	6	7	8	9	10	Pts.	Clas.
João Pessoa de Lima	1	0	0	=	1	1	1	1	1	1	-	6,5	1º
Dirceu Bueno da Fonseca	2	1	0	=	=	1	=	=	1	1	-	6,0	2º
Guilherme Almeida de Andrade	3	=	=	0	=	0	1	1	1	1	-	5,5	3º
Patricio Duma Monteiro	4	0	=	=	=	=	=	1	1	1	-	5,0	4º
Cornelio Lemos Debs	5	0	0	1	=	=	=	0	1	1	-	4,0	5º
Luiz Antonio Bigio de Melo	6	0	=	0	=	=	=	=	1	1	-	4,0	5º
Manfred Fehr	7	0	=	0	0	1	=	=	1	1	-	4,0	5º
Marcos Nogueira da Gama	8	0	0	0	0	0	0	0	1	1	-	1,0	8º
Marcelo de Almeida Rodrigues	9	0	0	0	0	0	0	0	0	0	-	0,0	9º
José Roberto Christiano	10	-	-	-	-	-	-	-	-	-	-	-	-

III CEI/MG – PRELIMINAR

Início: 01.06.87

Término: 01.12.88

Os dois primeiros colocados de cada grupo estarão classificados para a Fase Final.

Diretor: Vanildo J. Kaupert

Rua Altino Arantes, 648/164

04042 – São Paulo - SP

GRUPO 1 - Suardi 1 Chilon - Mário 0,5 Cirineu - Mário 1 Chilon - Bigio 1 Calderaro - Bigio 0,5 Suardi.

GRUPO 2 - Veloso 1 Calderaro.

GRUPO 3 - Almeida 0,5 Mário - henrique 1

Fehr - Henrique 1 Mário - gama 1 Fehr - Fehr 0,5 Mário.

GRUPO 4 - Mendes 0,5 Capuci.

GRUPO 5 - Furst 0 Sérgio - Daryl 1 Sérgio - Sérgio 0,5 Macedo - Figueiredo 1 Macedo.

I CEI/PI – FASE FINAL

Início: 01.06.87

Término: em aberto

O Campeão e o Vice estarão automaticamente classificados para a próxima semifinal do Campeonato Brasileiro Individual.

Diretor: Manoel Maria Cardoso Filho

Rua João Lira, 161 - aptº 401

22430 – Rio de Janeiro - RJ

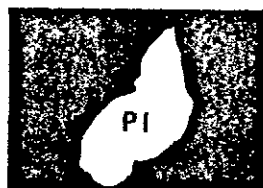

Werton 0 Narciso.

III CEI/RJ – FASE SEMIFINAL

MEMORIAL JOÃO BATISTA CURCIO

Início: **Término:**
Os dois primeiros colocados de cada grupo estarão automaticamente classificados para a Fase Final.

Diretor: Romeu Ricupero
Rua Ministro Godoy, 679/72
05015 – São Paulo - SP



GRUPO 01 - Nélcio José Lentini de Almeida, inscrição cancelada.
GRUPO 02 - Lauro 1 Lima - Lima 0,5 Antunes.
GRUPO 03 - Nélcio José Lentini de Almeida, inscrição cancelada - Hugo Almeida de Magalhães, eliminado (Art. 23).

II CEI/RS – FINAL

O Campeão e o Vice estarão automaticamente classificados para a próxima semifinal do Campeonato Brasileiro Individual.

Diretor: Alfredo Carlos Soares Dutra Neto
Rua da Juventude, 192
11600 – São Sebastião - SP

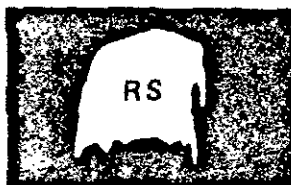

A. Silva 0,5 Szobot.

III CEI/RS – PRELIMINAR

Início: 01.06.87 **Término:** 01.12.88
Os dois primeiros colocados de cada grupo estarão classificados para a Fase Final.

Diretor: Mauricio S. F. Moreira
Rua Lutfalla Salim Achoa, 153
04017 – São Paulo - SP

GRUPO 05	Nº	1	2	3	4	5	6	7	8	Pts.	Clas.
H. P. Michalski	1	1	1	0	0	0	0	=	2,5	6º	
R. C. Gonçalves	2	0	1	1	=	=	0	=	3,5	3º	
E. E. Bodaneze	3	0	0	0	0	0	0	0	0,0	7º	
A. Chedid	4	1	0	1	=	=	0	0	3,0	5º	
T. G. Mayer	5	1	=	1	=	=	0	1	4,5	1º	
E. K. V. Borowski	6	1	=	1	=	=	0	1	4,5	1º	
E. C. Muniz	7	0	0	0	0	0	0	0	0,0	I.C.	
F. A. F. Santos	8	=	=	1	1	0	0	0	3,0	4º	

GRUPO 07	Nº	1	2	3	4	5	6	7	8	Pts.	Clas.
C. A. Lenzana	1	0	0	0	0	0	0	0	0,0	8º	
J. C. Wingert	2	1	0	0	0	0	0	0	1,0	7º	
R. C. Gonçalves	3	1	1	=	=	0	1	0	4,0	4º	
I. L. Fonseca	4	1	1	=	1	1	=	=	5,5	2º	
C. J. D. Silva	5	1	1	=	0	0	0	0	2,0	5º	
R. Franzon	6	1	1	1	0	1	1	=	5,5	3º	
A. R. M. Domiks	7	1	1	0	=	0	0	0	2,0	5º	
C. H. Szobot	8	1	1	1	=	1	=	1	6,0	1º	

GRUPO 08	Nº	1	2	3	4	5	6	7	8	Pts.	Clas.
J. G. Madureira	1	1	0	0	0	0	0	0	0	1,0	6º
A. Meyr	2	0	0	0	1	0	0	0	0	1,0	6º
E. E. Bodaneze	3	1	1	0	1	0	0	0	0	3,0	5º
J. B. Holderbaum	4	1	1	1	0	1	1	1	=	6,5	1º
C. R. Miebach	5	1	0	0	0	0	0	0	0	1,0	6º
R. Franzen	6	1	1	1	0	1	=	=	0	4,5	4º
Z. Ségala	7	1	1	1	0	1	=	1	5,5	2º	
A. L. B. S. Filho	8	1	1	1	=	1	1	0	5,5	3º	

III CEI/SP – FASE SEMIFINAL

MEMORIAL MÁRCIO ELÍSIO DE FREITAS

Início:

Término:

Os dois primeiros colocados de cada grupo estarão automaticamente classificados para a Fase Final.

Diretor: Sérgio Gonçalves Barbosa

Estrada Velha de Pavuna. 4341 - bl. 42/402
20761 – Rio de Janeiro - RJ



GRUPO 2 - Bernardino 1 Hettor.

GRUPO 6 - Admir Gomes de Moraes, abandona.

TORNEIO JUVENTUDE

V/JUV – FINAL

Início: 01.01.86

Término: em aberto

O Campeão estará automaticamente classificado para a fase semifinal do próximo Campeonato Brasileiro Individual.

Diretor: Fernando Wallau

Rua Vaz e Silva, 41

91040 – Porto Alegre - RS

Rosani 1 Alcindo - Encerrado.

V JUVENTUDE - FINAL	Nº	1	2	3	4	5	6	7	8	9	10	11	12	13	Pts.	Clas.
José Eduardo B. O. Maia	1	1	0	0,5	1	1	1	1	1	1	1	1	1	1	10,5	1º
Edson França Teixeira	2	0	1	1	1	1	1	0,5	1	1	1	1	1	1	10,5	2º
Eduardo Wan Seong Lee	3	1	0	0,5	0,5	1	0	1	0,5	1	1	1	1	1	9,0	3º
Alcindo L. B. S. Filho	4	0,5	0	0,5	0	0,5	1	1	1	1	1	1	1	1	8,5	4º
Gilson Luiz Ronsani	5	0	0	0	1	0	1	1	1	0	1	1	1	1	8,0	5º
Mário Renato Iwakura	6	0	0	1	0,5	0	0	0,5	1	1	1	1	1	1	7,0	6º
Marcelo Almeida Rodrigues	7	0	0	0	0	0	1	0,5	0,5	1	1	1	1	1	6,5	7º
Marco Antônio Castilho	8	0	0,5	0,5	0	0	0,5	0,5	0	1	1	1	1	1	6,0	8º
Estanislau José Careta	9	0	0	0	0	1	0	0	1	0	1	1	1	1	6,0	9º
Marcelo Saad	10	0	0	0	0	0	0	0	0	0	0	1	1	1	3,0	10º
Cezar Augusto Sizenoski	11	0	0	0	0	0	0	0	0	0	0	0	1	1	2,0	11º
Maurício Boubacé	12	0	0	0	0	0	0	0	0	0	0	0	0	1	1,0	12º
Eduardo Eugênio Moura	13	0	0	0	0	0	0	0	0	0	0	0	0	0	0,0	13º

TORNEIOS DE CLASSIFICAÇÃO

TORNEIOS DE CLASSIFICAÇÃO

Com a entrada em vigor do novo REGULAMENTO DE JOGOS, teremos, durante uma determinada fase, a convivência de torneios disputados sob as duas versões do Regulamento. Os torneios regidos pelo novo Regulamento terão as suas siglas padronizadas com destaque para o número do grupo que terá sempre 04 ALGARISMOS. Exemplos: TC/S-0001 - TC/E-0112 - TC/I-0495 e TC/II-0246. Para estes certames a definição de categoria observará o Artigo 13 do novo Regulamento de Jogos.

ACESSO À CATEGORIA ESPECIAL - TE

a) Regulamento anterior

Os dois primeiros colocados de cada grupo serão promovidos à Categoria Especial, e o vencedor do grupo adquire o direito de participar diretamente da próxima semifinal do Campeonato Brasileiro Individual.

Aqueles que não alcançarem 33% dos pontos possíveis deverão voltar aos Torneios de Classificação da 1ª Categoria - TCI.

b) Novo RJ: vide Art. 13

Diretor: Souitiro Futida
Rua Coronel Quirino, 910 - aptº 44
13023 - Campinas - SP

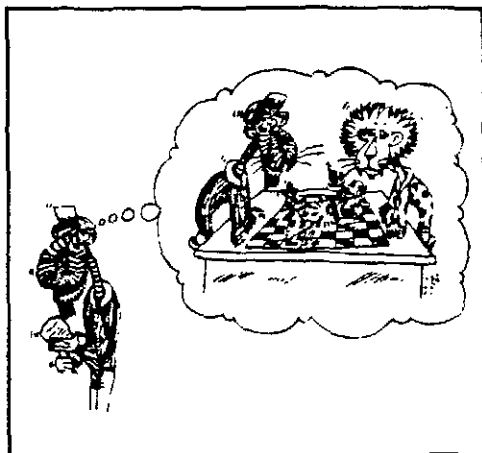

TE / GR 98	Nº	1	2	3	4	5	6	7	8	9	10	11	Pts.	Clas.
Carlos Eduardo Bastos	1	2	=	1	1	=	1	1	1	=	1	1	8,5	1º
Humberto Martins de Souza	2	=	1	=	=	=	1	1	1	=	1	1	7,5	2º
José Stirri	3	0	=	1	0	=	1	=	1	1	1	1	6,5	3º
Flávio Arnaldo B. da Silva	4	0	=	1	1	=	1	0	1	1	=	1	6,5	3º
J. de Deus Carvalho	5	=	=	=	=	=	=	=	1	1	1	0	6,0	5º
Gutemberg M. Damasceno	6	0	0	0	0	=	=	=	1	1	1	1	5,0	6º
Rui Barbosa	7	0	0	=	1	=	=	=	0	0	1	1	4,5	7º
Leon Sener	8	0	0	0	0	0	0	1	=	1	1	1	4,0	8º
Paulo Bechara Dutra	9	=	=	0	0	0	0	1	0	=	0	1	3,0	9º
João Pessoa de Lima	10	0	0	0	=	0	0	0	0	1	=	1	2,5	10º
Paulo Magaw	11	0	0	0	0	1	0	0	0	0	0	=	1,0	11º

Classificados: Carlos E. Bastos e Humberto M. Souza.

TE GR 99	Nº	1	2	3	4	5	6	7	8	9	10	Pts.	Clas.
Berto José Costa	1		=	1	1	1	1	1	1	1	1	8,5	1º
Sérgio Lopes	2	=		=	1	1	1	0	1	1	1	7,0	2º
Flávio A. B. Silva	3	0	=		=	1	=	1	1	1	1	6,5	3º
Celso A. P. C. Leite	4	0	0	=		1	1	1	1	1	1	6,5	3º
Francisco Xavier Cenjor	5	0	0	0	0		1	1	1	1	1	5,0	5º
Alexandre Letfzio Vieira	6	0	0	=	0	0		1	1	1	1	4,5	6º
Robson Martins	7	0	1	0	0	0	0		1	1	1	4,0	7º
Luiz Francisco Clerici	8	0	0	0	0	0	0	0		1	1	2,0	8º
Antônio Pedro R. Costa	9	0	0	0	0	0	0	0	0		1	1,0	9º
Ivo Marini	10	0	0	0	0	0	0	0	0	0		0,0	10º
Paulo César Vieira	11	I N S C R I Ç Ã O C A N C E L A D A										-	-

Classificados: Luiz Sérgio D. Vichy e Ronaldo T. Neves.

TE / GR 102	Nº	1	2	3	4	5	6	7	8	9	10	11	Pts.	Clas.
Luiz Sérgio D. Vichy	1		1	=	=	1	1	1	1	1	1	=	8,5	1º
Ronaldo Teixeira Neves	2	0		1	1	=	1	0	1	1	1	1	7,5	2º
Fernando César M. Teixeira	3	=	0		=	=	0	1	=	1	1	1	6,0	3º
Osmar A. Serafini Junior	4	=	0	=		=	1	=	1	0	1	=	5,5	4º
Paulo C. Laubenstein Bruno	5	0	=	=	=		1	=	=	=	=	=	5,0	5º
Ira Mark Brinn	6	0	0	1	0	0		1	1	1	=	0	4,5	6º
Maurício S. F. Moreira	7	0	1	0	=	=	0		=	=	=	1	4,5	6º
Zeno Antônio Becker Filho	8	0	0	=	0	=	0	=		=	1	1	4,0	8º
Marcos Antônio dos Santos	9	0	0	0	1	=	0	=	=	=	=	1	4,0	8º
Flávio Juarez Feijó	10	0	0	0	0	=	=	=	0	=		1	3,0	10º
Guilherme Almeida Andrade	11	=	0	0	=	=	1	0	0	0	0		2,5	11º

Classificados: Berto José Costa e Sérgio Lopes.

TE - Grupo 103 - Pavan 1 Hirsch - Hely O Pavan - Clairton 0,5 Hirsch - Cardoso 0 Rolim - Clairton 0,5 Ércio.

TE - Grupo 104 - Laudelino 1 Dieter - Pavan 1 Laudelino - Rolim 0 Scaglia - Américo 1 Roberto - Pavan 1 Roberto - Scaglia 0 Pavan - Dieter 0 Scaglia - Ercílio 0,5 Pavan - Pavan 0,5 Alvim - Pavan 1 Américo - Dieter 0 Ercílio - Américo 1 Ercílio - Alvim 0 Ercílio - Rolim 0 Pavan - Alvim 1 Dieter - Roberto 0,5 Rolim - Scaglia 1 Américo - Laudelino 0 Ercílio - Antônio de Almada Lopes, abandona.

TE - Grupo 105 - Abdias 1 Laudelino - Laudelino 1 Américo - Dieter 0,5 Laudelino - Haroldo 0,5 Ernesto - Scaglia 1 Dieter - Ernesto 0 Scaglia - Abdias 1 Dieter - Scaglia 1 Edmundo - Laudelino 1 Scaglia.

TE - Grupo 106 - Bandeira 1 Barbosa - Edmundo 0 Bandeira - Terra 0 A. Mário Scaglia 0 Edmundo - A. Mário 0 Pavan - Barbosa 0 Pavan - Barbosa 1 Henrique - Scaglia 0,5 Henrique - Barbosa 0,5 Terra.

TE - Grupo 107 - Jair 0,5 J. Carlos - Edmundo 0 J. Carlos - J. Carlos 0 Vichy - Vichy 0 Adolpho - Cordani 1 Vichy.

TE - Gr. 108 - Dieter 0,5 Gutemberg - Ayrosa 0,5 Dieter.

TE - Grupo 109 - Jairo Paes da Lira, inscrição cancelada - Werton Alvarenga Bastos, eliminado (Art. 23).

TC-E - Grupo 0111 - Resende 1 Malanchini - Resende 1 J. Vieira - Alcindo 0 Garmatz - Jaldemar 1 J. Vieira.

GRUPOS FORMADOS:

TC-E - Grupo 0116 - Walter E. Z. Garmatz - Luiz do Prado - Marco Aurélio Catalão - Romeu Edgard Mundstock - Aldimir Aristides Guilhem - Paulo César Costa - Jaldemar Rodrigues de Souza.

TC-E - Grupo 0117 - Luiz do Prado - Mauro Santiago de Abreu - Paulo César Costa - Miguel A. O. Martelo - Willy Eduard Weack - Antônio Carlos Pulsy - Ernesto Rocha Dutra Filho.

TC-E - Grupo 0118 - Wanderley Soares de Andrade - Ernesto Rocha Dutra Filho - Marcus Antônio Rolim Silva - Luiz do Prado - Ademir Heleno Pascheto - Laudemir Carbonera - Alexandre Letfzio Vieira.

TCI - PRIMEIRA CATEGORIA

a) Regulamento anterior:

Aqueles que obtiverem 75 por cento dos pontos possíveis confirmam a 1ª Categoria e adquirem o direito de jogar os torneios de Acesso à Categoria Especial - TE. Os demais deverão voltar aos Torneios de Classificação da Segunda Categoria - TCII.

b) Novo Regulamento:

(Vide Artigo 13)

GRUPOS 301 a 330

Diretor: Pedro Luiz O. Costa Neto

Rua Alves Guimarães, 408 - aptº 104

05410 - São Paulo - SP

TCI / GR 312	Nº	1	2	3	4	5	6	7	Pts.	Clas.
A. A. Guilhem	1	1	=	1	=	1	0	4,0	4º	
G. Gonçalves	2	0	1	0	1	0	1	0	2,0	5º
C. A. G. Karoly	3	=	1	1	=	1	=	4,5	2º	
H. G. Pinto	4	0	0	0	0	0	0	0,0	7º	
J. P. G. Filho	5	=	1	=	1	1	1	5,0	1º	
M. L. Lima	6	0	0	0	1	0	0	1,0	6º	
L. Carbonera	7	1	1	=	1	0	1	4,5	3º	

TCI / GR 313	Nº	1	2	3	4	5	6	7	Pts.	Clas.
D. Resende	1	1	1	1	=	1	=	5,0	2º	
R. S. Meira	2	0	1	=	0	1	1	3,5	3º	
D. M. Leite	3	0	0	=	0	1	1	2,5	4º	
I. L. Fonseca	4	0	=	=	0	0	1	2,0	5º	
B. R. Gonzales	5	=	1	1	1	1	1	5,5	1º	
U. E. N. Moraes	6	0	0	0	1	0	1	2,0	6º	
C. R. Miebach	7	=	0	0	0	0	0	0,5	7º	

TCI / GR 315	Nº	1	2	3	4	5	6	7	Pts.	Clas.
O. A. Mazetto	1	1	0	0	0	0	0	1	1,0	6º
L. Carbonera	2	1	1	0	=	1	1	1	4,5	3º
D. M. Leite	3	1	1	=	=	=	1	1	5,0	1º
A. F. Martins	4	1	=	=	=	1	1	1	5,0	2º
G. L. Ronzani	5	1	0	=	0	=	=	1	3,0	4º
A. C. M. Correia	6	1	0	0	0	=	=	1	2,5	5º
D. A. Silva	7	0	0	0	0	0	0	0	0,0	7º

T C - I - 317	Nº	1	2	3	4	5	6	7	Pts	CLAS
LAIRTE D. APVALHO	1	1	0	0	0	0	0	0	0,0	2º
MARCELO P. S. SOUZEIRA	2	1	1	0	0	0	0	0	1,0	6º
JOÃO C. C. COSTA	3	1	1	0	0	0	0	0	2,0	5º
ANDRADA M. C. NATAL	4	1	1	1	0	0	0	0	4,0	3º
SEBASTIÃO J. SILVA	5	1	1	1	0	0	0	0	3,0	4º
JEFFERSON SIMÃO	6	1	1	1	1	1	1	1	5,5	1º
PIETSEN R. S. AZEVEDO	7	1	1	1	1	1	1	1	5,5	1º



TC1 / GR 319	Nº	1	2	3	4	5	6	7	Pts.	Clas.
A. F. Martins	1	1	0	0	0	0	=	0	0,5	6º
J. R. Souza	2	1	1	0	=	1	1	1	4,5	3º
G. L. Pagamella	3	1	0	=	=	0	1	0	2,5	5º
M. A. D. Martelo	4	1	1	=	=	0	1	1	4,5	2º
J. J. Kamacho	5	1	=	1	1	=	1	1	5,5	1º
F. Oliveira	6	=	0	0	0	0	=	0	0,5	6º
M. Einhorn	7	1	0	1	0	0	1	1	3,0	4º

TC / GR 322	Nº	1	2	3	4	5	6	7	Pts.	Clas.
P. C. Vieira	1	1	0	0	1	0	0	0	1,0	6º
J. Simão	2	1	=	1	1	1	=	1	5,5	1º
A. B. S. Filho	3	1	0	=	1	1	=	=	4,0	3º
A. K. Liberato	4	0	0	0	=	0	0	0	0,0	7º
D. A. C. T. Soares	5	1	0	0	1	=	0	0	2,0	5º
I. C. Nascimento	6	1	=	=	1	1	=	1	5,0	2º
I. M. Steinhoff	7	1	0	=	1	1	0	=	3,5	4º

GRUPO 323 - Jefferson 1 Silvestre.

GRUPO 327 - Isidro 1 Neumann.

GRUPO 328 - Batista 1 Francisco - Francisco
0 Susin - Fenner 1 Isidro.

T C - I - 323	Nº	1	2	3	4	5	6	7	Pts	CLAS
JEFFERSON SIMÃO	1	1	1	1	1	=	=		5,0	2º
EDUARDO R PALMEIRA FR	2	0	=	1	0	0	0		1,5	6º
SEBASTIÃO A TEIXEIRA	3	0	0	=	0	0	0	0	0,0	7º
LUIS SILVESTRE AZEVEDO	4	0	1	1	=	0	0	0	3,0	4º
MANUEL FIDALGO NETO	5	0	1	1	0	=	0	0	2,0	5º
MARCELO F M ALVES	6	=	1	1	1	1	0		4,5	3º
FERNANDO L BECKER	7	=	=	1	1	1	1		5,0	1º

T C - I - 328	Nº	1	2	3	4	5	6	7	Pts	CLAS
SERGIO LEVY	1	1	1	1	1	1	1	0	5,0	2º
ERIC K V BUDOWSKI	2	0	1	1	1	0	1	0	3,0	4º
PAULO C VIEIRA	3	0	0	0	0	0	0	0	0,0	7º
SANDRO R GASPARUTO	4	0	1	1	0	1	1	0	3,5	3º
ANGELO S MURALESSILVA	5	0	0	1	0	0	0	0	1,0	6º
ALDISIO A CARDOSO LIMA	6	0	1	1	0	1	1	0	3,0	4º
DANIEL C GÖES	7	1	1	1	1	1	1	1	5,5	1º

T C - 1 - 327	Nº	1	2	3	4	5	6	7	Pts	CLAS
ERIC K V BUDOWSKI	1	1	1	1	1	1	1	1	4,5	3º
DARVAS SARGONY	2	0	0	0	0	0	0	0	0,0	7º
MARCOS V OLIVEIRA	3	1	1	1	1	1	1	1	4,5	2º
ISIDRO S V LIMA	4	0	1	1	1	1	1	1	3,5	4º
JOÃO NEUMANN NETO	5	0	1	0	0	0	0	0	1,0	6º
FERNANDO M COSTA	6	1	1	1	1	1	1	1	4,5	1º
IVO COPETTI	7	0	1	0	0	1	1	1	3,0	5º

T C - 1 - 328	Nº	1	2	3	4	5	6	7	Pts	CLAS
ISIDRO S V LIMA	1	1	1	1	1	1	1	1	3,5	3º
JOÃO C F SILVA	2	0	1	1	0	0	0	0	1,0	6º
MARCUS V SIMÕES	3	0	0	0	0	0	0	0	0,0	7º
CARLOS M B FONTES	4	0	1	1	1	1	1	1	4,5	2º
FRANCISCO J B MURAES	5	1	1	1	1	1	1	1	3,5	3º
GIANCARLO SUSIN	6	1	1	1	1	1	1	1	5,0	1º
HOMERO FENNER FILHO	7	1	1	1	1	1	1	1	3,5	3º

T C - 1 - 329	Nº	1	2	3	4	5	6	7	Pts	CLAS
JOÃO NEUMANN NETO	1	1	1	1	1	1	1	1	5,5	1º
DARVAS SARGONY	2	0	0	0	0	0	0	0	0,0	7º
WALTER MARANO	3	0	1	1	0	0	1	0	2,0	5º
MIKE S BANDEIRA	4	0	1	1	1	1	1	0	3,0	4º
ALCIDES M SILVA	5	1	1	1	1	1	1	1	5,5	1º
MAGNU A OLIVEIRA	6	0	1	0	0	0	0	0	1,0	6º
AMILCAR P SILVA NETO	7	0	1	1	1	0	1	1	4,0	3º

GRUPOS 331 a 355

Diretor: Adolpho Quixadá Neto
Av. Nilo Peçanha, 26 - sala 913
20020 - Rio de Janeiro - RJ

TC 1 / GR 331	Nº	1	2	3	4	5	6	7	Pts	Clas.
E. Gianini	1	1	1	1	1	1	1	1	6,0	1º
L. A. Rodrigues	2	0	1	1	1	1	1	1	4,5	2º
G. Gonçalves	3	0	1	1	1	1	1	1	3,5	3º
A. C. M. Correia	4	0	0	1	1	1	1	1	3,0	4º
M. S. Abreu	5	0	0	1	1	1	1	1	2,5	5º
S. M. Filho	6	0	0	0	0	0	1	1	1,0	6º
S. J. Pluschkat	7	0	0	0	0	0	0	0	0,5	7º

GRUPO 332 - Adilson Bernardes da Silva, eliminado (Art. 23).

T C - 1 - 333	Nº	1	2	3	4	5	6	7	Pts	CLAS
JOSUÉ F M REZENDE	1	1	1	1	1	1	1	1	5,5	1º
PAULO CESAR COSTA	2	1	1	1	1	1	1	1	5,0	2º
NEILSON SILVEIRA RIBEIR	3	0	1	1	1	1	1	1	4,0	3º
JOSE LUIZ PARAYATO	4	0	0	1	1	1	1	1	3,5	4º
JOSE ARRUDA CAMARA	5	0	0	0	0	1	1	1	2,0	5º
WALDIR P BARBOSA	6	0	0	0	0	0	0	1	1,0	6º
AGUSTINHO SILVA SUBY	7	0	0	0	0	0	0	0	0,0	7º

GRUPO 334 - Rezende 1 Figueira - Rezende 0,5 Oliveira.

GRUPO 338 - Arruda 1 Ivan - Helt 0 Arruda - Paravato 0 Feitosa.

GRUPO 339 - Fattah 1 Monteiro.

GRUPO 340 - Ivan 1 Euzébio - Vassalo 0 Ivan - Rogério Kosciński, eliminado (Art. 23).

GRUPO 341 - Souza 0,5 Catalão - Teixeira 0,5 Catalão.

GRUPO 342 - Carlos Roberto Freire, eliminado (Art. 23).

GRUPO 343 - Guimarães 1 Dotta.

GRUPO 344 - Washington 1 Vassalo - Hil do Carmo Sampaio, eliminado (Art. 23).

GRUPO 346 - Pinto 0,5 Yasuda - Adilson Bernardes da Silva, eliminado (Art. 23).

GRUPO 347 - Pinto 0,5 Ganhoto - Pinto 1 Ribeiro - Mattana 0 Pinto.

GRUPO 350 - Ganhoto 0,5 Marchevski - Tannus 0 Ganhoto - Aarão Cavalcanti Lima Júnior, eliminado (Art. 23).

GRUPO 352 - Bergamaschi 0 Boff.

GRUPO 354 - Osvaldo Ruggeri, eliminado (Art. 23).

DISTRAÇÃO DE 1ª QUALIDADE, NOVAS AMIZADES - CADA PARCEIRO UM AMIGO. MUITO XADREZ!!! - SEM PRECISAR SAIR DE CASA. ISSO É XADREZ POSTAL! ISSO É O CXEB!!!

GRUPOS 356 EM DIANTE

GRUPO 359 - Francisco Assis de Freitas, abandona.

GRUPO 360 - Weirich 1 Coelho.

Diretor: Paulo Ricardo M. de Faria
Rua Major Serfório, 577 - aptº 71
01222 - São Paulo - SP

GRUPO 363 - Mário Dulce Lyra, abandona.

GRUPO 366 - Buiate 0,5 Tannus.

GRUPO 369 - Arbex 1 Giovani.

GRUPOS FORMADOS

GRUPO 357 - Sérgio Brademburgo Consolino - João Baptista da Silva - Flávio Leite Rodrigues - Luiz Antônio Tannus Ferreira - Osvaldo Ruggeri - Roberto de Souza Alves - Ubirajara de Oliveira Barroso.

GRUPO 371 - Clayton Lagrotti - Maurício Mendes do Prado - Luiz Carlos Helou - Carlos Alberto Ribeiro - Arthur Monteiro - Daryl Nascimento Amorim - José Roberto Monsiores da Costa.

GRUPO 372 - Jacy de Faria - Daryl Nascimento Amorim - Romero Rabelo Mesquita - Nelson Rodrigues Breitman - Pedro Altair Neves - Francisco das C. Pinheiro - Saulo Pedroso da Silva.

TCII - SEGUNDA CATEGORIA

a) Regulamento anterior:

O vencedor de cada Grupo será promovido à 1ª Categoria, devendo confirmar a mesma através dos torneios de Classificação da 1ª Categoria - TCI. Aqueles que não alcançarem 33% dos pontos possíveis deverão voltar aos Torneios de Classificação da Terceira Categoria.

b) Novo Regulamento dos Jogos:

(Vide Art. 13)

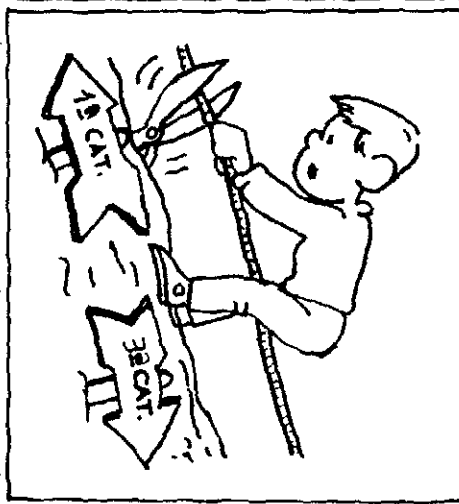

Até Grupo 365

Diretor: Torben E. Carlsen

Rua Nebraska, 443

04560 - São Paulo - SP

TC - I - 350	Nº	1	2	3	4	5	6	7	Pts	CLAS
RICARDO RIBEIRO RAMOS	1	1	1	1	1	1	1	1	7	1
JOSEAS CAMARGO MOURA	2	1	1	1	0	0	0	0	3	2
RICARDO RIBEIRO RAMOS	3	0	1	1	0	1	1	1	5	3
JOSEAS CAMARGO MOURA	4	1	1	1	1	1	1	1	7	4
JOSEAS CAMARGO MOURA	5	0	1	0	0	1	1	1	4	5
JOSEAS CAMARGO MOURA	6	1	1	1	1	1	1	1	7	6
JOSEAS CAMARGO MOURA	7	1	1	1	1	1	1	1	7	7

TC - I - 352	Nº	1	2	3	4	5	6	7	Pts	CLAS
JOSE LUIS TATAIA	1	1	1	0	0	0	0	0	0	1
NEILSON GIL A. DA SILVA	2	1	1	1	1	1	1	1	7	2
MARCUS VINÍCIUS DE SOUZA	3	1	1	1	1	1	1	1	7	3
JOAO FRANCISCO GOMES	4	1	0	0	1	1	1	1	5	4
BRUNO S. VERA MORAES	5	1	1	1	1	1	1	1	7	5
LEONAR RENATO DE SOUZA	6	1	1	0	1	1	1	1	6	6
DARIO LEONIL DA SILVA	7	1	0	0	0	0	0	0	0	7

	Nº	1	2	3	4	5	6	7	Pts	CLAS
ANTONIO CARLOS	1								0,0	7º
JOSE DE SOUZA	2								0,0	7º
JOSE LUIZ	3								0,0	7º
JOSE GILBERTO	4								0,0	7º
JOSE GILBERTO	5								0,0	7º
JOSE GILBERTO	6								0,0	7º
JOSE GILBERTO	7								0,0	7º

	Nº	1	2	3	4	5	6	7	Pts	CLAS
JOSE GILBERTO	1								0,0	7º
JOSE GILBERTO	2								0,0	7º
JOSE GILBERTO	3								0,0	7º
JOSE GILBERTO	4								0,0	7º
JOSE GILBERTO	5								0,0	7º
JOSE GILBERTO	6								0,0	7º
JOSE GILBERTO	7								0,0	7º

	Nº	1	2	3	4	5	6	7	Pts	CLAS
JOSE GILBERTO	1								0,0	7º
JOSE GILBERTO	2								0,0	7º
JOSE GILBERTO	3								0,0	7º
JOSE GILBERTO	4								0,0	7º
JOSE GILBERTO	5								0,0	7º
JOSE GILBERTO	6								0,0	7º
JOSE GILBERTO	7								0,0	7º

	Nº	1	2	3	4	5	6	7	Pts	CLAS
JOSE GILBERTO	1								0,0	7º
JOSE GILBERTO	2								0,0	7º
JOSE GILBERTO	3								0,0	7º
JOSE GILBERTO	4								0,0	7º
JOSE GILBERTO	5								0,0	7º
JOSE GILBERTO	6								0,0	7º
JOSE GILBERTO	7								0,0	7º

Diretor: Marne Medeiros
SQS 313 - Bloco D - aptº 504
70382 - Brasília - DF

GRUPOS 397 a 420

GRUPO 404 - Fábio D. Santos 0,5 Antônio P. Filho (Adj) - Encerrado.

GRUPO 412 - Sacadura 1 M. Dias - M. Dias 0 R. Esteves - José Augusto Costa Cardoso, eliminado (Art. 23) - Encerrado.

TC II / GR 404	Nº	1	2	3	4	5	6	7	Pts.	Clas.
Thomazelli	1								4,0	3º
Fábio D. Santos	2								5,5	1º
Milton A. Kiyotani	3								3,5	4º
Carlos A. Jasson	4								1,0	6º
Antônio P. Filho	5								5,0	2º
A. P. Marques	6								0,0	7º
Ney R. S. Alencar	7								2,0	5º

TC II / GR 412	Nº	1	2	3	4	5	6	7	Pts.	Clas.
Dullio Lins	1								0,0	7º
J. A. C. Cardoso	2								2,0	5º
R. E. Barbosa	3								6,0	1º
José M. Sacadura	4								5,0	2º
R. C. P. França	5								0,0	6º
César Augusto	6								1,0	4º
Márcio N. Dias	7								4,0	3º

COLABORE COM A TESOURARIA

Veja na etiqueta de endereçamento da revista o mês de vencimento da sua anuidade. Colabore com a Tesouraria, enviando seu cheque no início do mês em que ocorrerá o vencimento.

GRUPO 413 - José Augusto Costa Cardoso,
eliminado (Art. 23) - Encerrado.

TC II / GR 413	Nº	1	2	3	4	5	6	7	Pts.	Clas.
Jarbas Rodrigues	1	1	1	=	0	1	1	4,5	2º	
J. A. C. Cardoso	2	0	1	0	=	=	1	3,0	3º	
Paulo R. Ramos	3	0	0	=	0	=	0	1,0	7º	
Alceste Batista	4	=	1	=	0	0	=	2,5	4º	
A. C. S. Rebelo	5	1	=	1	1	1	1	5,5	1º	
R. E. Mundstock	6	0	=	=	1	0	0	2,0	6º	
Maurício M. Prado	7	0	0	1	=	0	1	2,5	4º	

GRUPO 416 - Spoo 0 L. Mascote - L. Mascote
1 Carloni - Encerrado.

TC II / GR 416	Nº	1	2	3	4	5	6	7	Pts.	Clas.
R. E. Mundstock	1	1	1	=	1	1	=	5,0	1º	
J. S. Cavalcanti	2	0	=	1	1	1	1	4,5	2º	
Luiz Mascote	3	0	=	=	1	1	0	3,0	4º	
C. G. Meneses	4	=	0	=	0	1	1	3,0	4º	
Victório Spoo	5	0	0	0	1	1	0	2,0	6º	
A. R. Carloni	6	0	0	0	0	0	0	0,0	7º	
Roque G. Almeida	7	=	0	1	0	1	1	3,5	3º	

GRUPO 414 - Agilberto 0 S. Castro - Encerra-
do.

TC II / GR 414	Nº	1	2	3	4	5	6	7	Pts.	Clas.
Paulo R. Ramos	1	0	0	0	1	0	1	2,0	5º	
José L. O. Junior	2	1	1	=	1	1	1	5,5	1º	
J. W. T. Rebelo	3	1	0	0	1	0	1	3,0	4º	
S. L. L. Castro	4	1	=	1	1	1	1	5,5	1º	
Alexandre W. Jr.	5	0	0	0	0	0	0	0,0	7º	
Agilberto J. Carli	6	1	0	1	0	1	1	4,0	3º	
Plínio B. D. Silva	7	0	0	0	0	1	0	1,0	6º	

GRUPO 418 - M. Tudella 1 Weikersheimer.
GRUPO 420 - I. Rocha 0 Weikersheimer - En-
cerrado.

TC II / GR 420	Nº	1	2	3	4	5	6	7	Pts.	Clas.
M. Weikersheimer	1	1	0	1	1	1	1	5,0	2º	
José Feldman	2	0	0	0	0	0	0	0,0	7º	
A. S. Aquino	3	1	1	1	1	1	1	6,0	1º	
Edilene G. Santos	4	0	1	0	1	=	0	2,5	4º	
Paulo A. Oliveira	5	0	1	0	0	1	0	2,0	6º	
José R. Morau	6	0	1	0	=	0	1	2,5	4º	
Juan T. Rocha	7	0	1	0	1	1	0	3,0	3º	

GRUPOS 421 a 471

GRUPO 421 - Pasqualino 0 Barroso.

TC - 11 - 421	Nº	1	2	3	4	5	6	7	Pts.	CLAS
ANTONIO N B LOPES	1	1	0	0	0	1	0	1,5	6º	
LEO F ANDRADE	2	=	1	1	0	1	1	4,5	2º	
HUMBERTO E SOARES	3	1	0	0	0	1	1	3,0	3º	
GILNEI F SILVA	4	1	0	0	0	1	1	3,0	3º	
JÓÃO A F BARROS	5	1	1	1	1	1	1	6,0	1º	
JADIR FIAZZA	6	0	0	0	0	0	0	0,0	7º	
HENRIQUE M G SILVA	7	1	0	0	0	0	1	2,0	5º	

GRUPO 422 - Leonardo 0,5 Pereira.

GRUPO 423 - Leonardo 0 Paulo - Leonardo
0,5 Soutello - Leonardo 0,5 Salustiano.

GRUPO 425 - Usella 1 Raul.

GRUPO 426 - Müller 1 Gomes.

GRUPO 427 - Joaquim 1 René - Encerrado.

Diretor: João Pessoa de Lima
rua Rio Grande, 180
38700 - Patos de Minas - MG

TC II / 427	Nº	1	2	3	4	5	6	7	Pts.	Clas.
A. J. L. Pardos	1	0	0	0	1	0	0	1,0	6º	
G. R. Medeiros	2	1	1	1	1	1	1	6,0	1º	
R. M. Silveira	3	1	0	=	=	1	0	3,0	4º	
E. O. Vilar	4	1	0	=	1	=	=	3,5	3º	
D. F. Silva	5	0	0	=	0	0	0	0,5	7º	
E. Berdaky	6	1	0	0	=	1	0	2,5	5º	
J. Deus Filho	7	1	0	1	=	1	1	4,5	2º	

TC II / 430	Nº	1	2	3	4	5	6	7	Pts.	Clas.
J. H. C. Pereira	1	0	0	0	0	0	0	0,0	7º	
L. G. M. Souza	2	1	0	0	0	0	0	1,0	6º	
V. Mattos	3	1	1	1	=	1	=	5,0	1º	
D. Cleto Jr.	4	1	1	0	0	0	0	2,0	5º	
A. M. Figueiredo	5	1	1	=	1	1	=	5,0	1º	
R. M. Souza	6	1	1	0	1	0	0	3,0	4º	
A. S. Ruiz	7	1	1	=	1	=	1	5,0	1º	

ATENÇÃO: As alterações de endereço devem ser diretamente comuni-
cadas ao Tesoureiro Gileno Exalto de Araújo (Rua Santa Maria Goretti, 43 -
Salvador - BA - 40260).

GRUPO 431 - Claudino 1 Pimenta.

GRUPO 432 - Célio 1 Luiz.

TC - 432	Nº	1	2	3	4	5	6	7	Pts	CLAS
CARLOS CLETO JUNIOR	1	0	0	1	0	0	0	0	1,0	6º
CÉLIO KELLERMANN	2	1	0	1	0	0	0	0	4,0	3º
GIOVANNI P. VESCONI	3	0	0	0	0	0	0	0	0,0	7º
PAULO CESAR MENOSSE	4	1	1	1	0	0	0	1	4,0	3º
LOURIVAL LUIZ LAMARCA	5	1	0	1	1	0	1	1	5,5	1º
MARCELO HENRIQUE DIAS	6	1	0	1	1	0	0	1	4,5	2º
LUIS AUGUSTO BATISTA	7	1	0	1	0	0	0	0	2,0	5º

GRUPO 433 - Noronha 1 Dias - Luiz 1 Borda-

Iho.

GRUPO 435 - Mário 1 Francisco.

GRUPO 436 - Ivo 1 Towkan.

GRUPO 437 - Edvar 0 Marcelino - Edvar 1 Ivo
- Iahn 0 Fonseca - Fonseca 1 Edvar.

TC (I) - 439	Nº	1	2	3	4	5	6	7	Pts	Clas.
P. Piedade Jr.	1	0	0	0	1	1	1	1	3,0	4º
R. R. Salaverry	2	1	0	1	0	1	1	1	5,0	1º
F. O. Simonel	3	1	0	0	1	1	1	1	5,0	1º
A. Hartung	4	1	1	0	0	1	1	1	5,0	1º
J. Alves	5	0	0	0	0	0	0	0	0,0	7º
P. R. N. Martins	6	0	0	0	0	1	0	0	1,0	6º
S. A. Zaina	7	0	0	0	0	1	1	0	2,0	5º

GRUPO 441 - Profício 1 Silveira - Silveira 1
Faria - Disly 1 Raimundo.

GRUPO 443 - Hykavej 1 Ronilson.

GRUPO 444 - Edmilson 1 Oliveira - Cano 1
Souza - Cano 1 Oliveira - Müller 1 Pereira.

GRUPO 446 - Lô 1 Glaudio - Lô 0 Inácio.

GRUPO 472

GRUPO 472 - Lin Chau Jen, eliminado - Va-
nildo 1 Lin - Lin 0 Sampaio - Quirino 0 Lima.

GRUPO 473 - Alberto Murras, faleceu - Elton
Luiz Satori, inscrição cancelada - Tucci 0 Fortunato -
Fortunato 1 Murras - Nascimento 1 Tucci - Oliveira 1
Tucci - Tucci 1 fortunato - Tucci 1 Murras - Oliveira 1
Silveira.

GRUPO 474 - Eron Barbi, abandona - Ivo 0,5
Kogut - Kogut 0,5 Amaral - Ivo 0 Amaral - Domeniconi
1 Silva.

GRUPO 475 - Édson Nakashima, eliminado -
Amaral 0 Albuquerque - Amaral 1 Kaap - Souza 1

GRUPO 447 - Glaudio 0,5 Ruy - Glaudio 0
Sobrau - Glaudio 0 Oséas - Sobrau 0,5 Ruy.

GRUPO 448 - Messias 1 Defavari.

GRUPO 449 - Glaudio 1 Gatto - Gatto 1 Dá-
rio - Tucci 0 Roberto.

GRUPO 450 - Ruy 1 Nedeffi.

GRUPO 451 - Mendonça 1 Portal - Mendonça
1 Lelis - Mendonça 1 Fragoso - Mendonça 1 Ferreira -
Lelis 1 Portal - Fragoso 1 Dário - Cavalcante 0,5 Men-
donça - Portal, abandona.

GRUPO 453 - Fortes 1 Messias - Lagrotti 0,5
Picolate.

GRUPO 455 - Mendonça 1 Duprat - Fernando
Pigon, abandona.

GRUPO 456 - Duarte 1 Lima - Ferraz 1 Edmil-
son - Edmilson 0,5 Humberto - Edmilson 0 Manoel -
Edmilson 0 Duarte.

GRUPO 458 - Breitmann 1 Edmilson - Edmil-
son 0 Martins - Edmilson 0 Dario - Roberto Ribas
Suss, abandona.

GRUPO 460 - Massardi 1 Zaina - Uzi 1 Zaina.

GRUPO 462 - Laércio 1 Brian - Martinez 1
Lourenço - Martinez 1 Laércio - Elias 1 Brian.

GRUPO 463 - Monteiro 1 Murilo - Arthur 1 Di-
son.

GRUPO 464 - Oliveira 1 Esteves - Oliveira 1
Alencar - Antônio 1 Sílvia - Antônio 1 Estevez.

GRUPO 466 - Tinoco 0,5 Pizzinato.

GRUPO 467 - Joaquim 1 Nivaldo - André 1 Ni-
valdo - André 1 Rodovalho.

GRUPO 468 - Pasqualino 1 Porto.

GRUPO 469 - Estoni 1 Almir.

GRUPO 471 - Camargo 1 Galvão - Almeida 1
Costa.

Diretor: Heron Pinheiro Michalski

Rua Mariante, 785 - aptº 201

90410 - Porto Alegre - RS

Amaral - Oliveira 1 Édson.

GRUPO 476 - Alberto Murras, faleceu -
Dieckmann 1 Christ - Dieckmann 0,5 Ivo - Christ 1
Murras - Fonseca 0 Flávio - Christ 1 Fonseca - Ivo 1
Christ - Christ 0 Flávio - Ivo 1 Fonseca.

GRUPO 478 - Eron Barbi, eliminado - Luciano
F. P. Amaral Júnior, abandona - Luciano 0 Tesseroli.

GRUPO 479 - Fábio Martins de Lima, abando-
na - Amável da Costa Rodrigues, eliminado - Dieck-
mann 0,5 Souza - Soares 0 Dieckmann - Barbosa 1
Soares - Dieckmann 0,5 Barbosa.

GRUPO 480 - Cláudio 0,5 Lobo - Erasmo 1
Gílson - Gílson 0 Cláudio - Azevedo 0 Cláudio.

GRUPO 481 - Antônio Rodrigues, abandonou
- Cláudio 0,5 Lobo - Erasmo 1 Gílson - Gílson 0
Cláudio - Azevedo 0 Cláudio - Holanda 1 Dieckmann
- Holanda 1 Ribeiro - Holanda 1 Lima - Ribeiro 0 Pe-
reira.

GRUPO 482 - Luciano F. P. do Amaral Jr.,
abandonou.

GRUPO 483 - Philippe Raymond Levis Giaco-
bini e José Luiz de Souza Nóbrega, eliminados - Soa-
res 0 Holanda - Ricardo 1 Christ - Soares 0 Büttros -
Holanda 1 Christ - Christ 0 Soares - Büttros 1 Christ -
Holanda 1 Ricardo.

GRUPO 484 - Antônio Fausto Sobral, abando-
nou.

GRUPO 485 - Christ 0 Alessandro - Christ 0
Petraglia.

GRUPO 486 - Antônio Fausto Sobral, abando-
na - Vilhena 1 Assis - Christ 0 Vilhena - Christ 1 Oli-
veira - Iwakura 1 Christ.

GRUPO 487 - Brian 1 Assis - Rain 1 Assis -
Oliveira 0 Petraglia - Rolim 1 Assis.

GRUPO 488 - Synval 0 Wagner - Portela 0
Synval - Isoppo 0 Araújo - Isoppo 0 Portela.

GRUPO 489 - Luís Nelson Corrêa Capucci,
eliminado.

GRUPO 490 - Édson de Oliveira Vilar, elimi-
nado - Santos 0 Almeida - Santos 0 Camos - Almeida
1 Machado.

GRUPO 491 - Moacir 0,5 Giebel - Moacir 0,5
Magalhães - Leme 0 Magalhães.

GRUPO 492 - Isoppo 1 Christ - Synval 0 Wag-
ner.

GRUPO 494 - Roberto Tanimoto, eliminado.

GRUPO 495 - Ferreira 1 Mendes - Ferreira 1
Cardoso - Silva 1 Ferreira.

GRUPO 496 - Noronha 0 Mendes - Silva 0
Noronha.

GRUPO 498 - Bacic 1 Christ.

GRUPO 499 - Santos 0 Mendes - Silva 0 San-
tos.

GRUPO 500 - Gilberto Santos de Melo, aban-
dona - Sérgio Trevisol Bittencourt, inscrição cancelada
- Shikawa 0,5 Carvalho - Melo 0 Silva - Alberto 0 Car-
valho.

GRUPO 501 - Almir Rapp, eliminado.

GRUPO 503 - Noronha 0 Daniel - Nicolau 1
Garcia - Ferreira 1 Noronha - Heger 1 Noronha - No-
ronha 0 Tomazin.

GRUPOS 511 EM DIANTE

GRUPO 512 - Jalmir Batistelli, inscrição can-
celada.

GRUPO 514 - Jorge Ferreira da Silva, ins-
crição cancelada.

GRUPO 515 - Jorge Ferreira da Silva, ins-

crição cancelada.

GRUPO 516 - Richard Luiz Marguti, inscrição
cancelada.

GRUPO 518 - Valmari Matos, inscrição cance-
lada.

GRUPOS FORMADOS

GRUPO 521 - Gílson Gonçalves - Luciano dos Santos Fier - Marcos Aparecido Tudela - Antônio
Carlos Ferreira de Oliveira - Sérgio Lopes dos Santos - Hermes F. B. Vasques - Carlos de O. Serqueira.

GRUPO 522 - Edmilson Vilmar Knevez - Ítalo Denell Venturelli - Christian Tannus Lopes - Célio Ro-
berto M. Machado - Adriano Chedid - Décio Alucci - Alexandre Demer Sigrift.

COMISSÃO DE SUGESTÕES

Comunicamos aos associados a reativação desta nossa comissão que tem por objetivo
estudar toda e qualquer sugestão do corpo associativo. A referida comissão **estudará as viabi-
lidades** operacionais e financeiras das sugestões. Essa comissão é presidida pelo companhei-
ro **Sérgio Gonçalves Barbosa** (Estrada Velha da Pavuna 4341 - Bl. 42/402 - Rio de Janeiro
(RJ) - 20761), a quem deverão ser remetidas as sugestões, se possível, indicando como viabi-
lizá-las.

TCIII - TERCEIRA CATEGORIA

a) Regulamento anterior:

O vencedor de cada Grupo será promovido à 2ª Categoria adquirindo o direito de jogar os Torneios de Classificação da 2ª Categoria - TCII.

b) Novo Regulamento dos Jogos:

(Vide Art. 13)

Diretor: Reinaldo Damin
R. Coelho Neto, 441/63
13023 - Campinas - SP

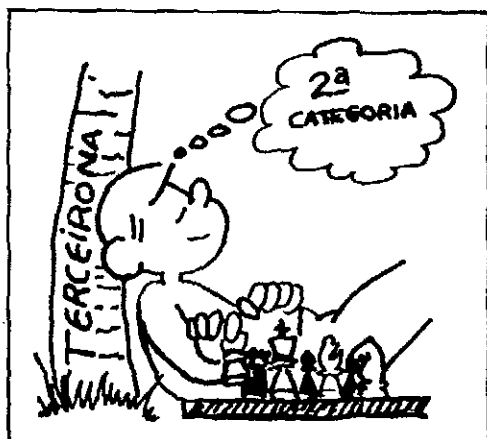

TC - III - 177	Nº	1	2	3	4	5	6	7	Pts	CLAS
HELIO OKUBO	1	1	1	1	1	1	1	1	5,0	1º
ORLANDO A P REIS	2	0	1	1	1	1	1	1	4,0	2º
ALEXANDRE SILVA	3	0	0	1	0	0	1	1	1,0	3º
GILSON L VOLPATO	4	0	0	0	1	1	1	1	1,0	3º
AJOS RADAY	5	0	0	0	0	1	1	1	1,0	3º
NAPOLEÃO AVELLAR	6	0	0	0	0	0	1	1	0,0	6º
RONALDO GUTPARAKIS	7	-	-	-	-	-	-	-	-	I.C.

TC - III - 187	Nº	1	2	3	4	5	6	7	Pts	CLAS
JOÃO B PIQUEZAN	1	1	1	1	1	1	1	1	5,0	1º
SALOMÃO YAMADERA	2	0	1	1	1	1	1	1	3,0	2º
LUCIANO M LIMA	3	0	0	1	1	1	1	1	3,0	2º
WALTER A E CORTEZ	4	0	0	0	1	1	1	1	2,0	4º
ALFREDO P MENDES	5	0	0	0	0	1	1	1	1,0	5º
MONICA TRAPP	6	0	0	0	0	0	1	1	0,0	6º
RONALDO GUTPARAKIS	7	-	-	-	-	-	-	-	-	I.C.

TC - III - 178	Nº	1	2	3	4	5	6	7	Pts	CLAS
LUIZ B BOCHNIK	1	1	1	1	1	1	1	1	4,0	1º
HUGO EING	2	0	1	1	1	1	1	1	2,0	2º
ANTONIO AZEVEDO	3	0	0	1	1	1	1	1	2,0	2º
MARCIO LAZZAROTTO	4	0	0	0	1	1	1	1	1,0	4º
A. EX Y GARCIA	5	0	0	0	0	1	1	1	0,0	5º
LANIEL I ARROYO	6	-	-	-	-	-	-	-	-	I.C.
CARLOS F V BRAGA	7	-	-	-	-	-	-	-	-	I.C.

TC - III - 186	Nº	1	2	3	4	5	6	7	Pts	CLAS
ESPEDITO S BRITO	1	1	1	1	1	1	1	1	6,0	1º
JESUS G ALVES	2	0	1	1	1	1	1	1	4,5	2º
LEO F ALVES	3	0	1	1	1	1	1	1	4,0	3º
AUGUSTO HORGUTI	4	0	0	1	1	1	1	1	3,5	4º
JOSE GONÇALVES	5	0	0	0	1	1	1	1	2,0	5º
MARCUS CARVALHO	6	0	0	0	0	1	1	1	1,0	6º
RODOLFO B ARAUJO	7	0	0	0	0	0	1	1	0,0	7º

TC - III - 179	Nº	1	2	3	4	5	6	7	Pts	CLAS
AJOS RADAY	1	1	1	1	1	1	1	1	2,0	1º
ANTONIO AZEVEDO	2	0	1	1	1	1	1	1	2,0	1º
MARCIO CALDERARO	3	0	0	1	1	1	1	1	2,0	1º
ANTONIO C M CHAVES	4	0	0	0	1	1	1	1	2,0	1º
SEBASTIÃO B COSTA	5	0	0	0	0	1	1	1	1,0	5º
HELIO SCHER FILHO	6	0	0	0	0	0	1	1	0,0	6º
MARCIO LAZZAROTTO	7	-	-	-	-	-	-	-	-	I.C.

TC - III - 187	Nº	1	2	3	4	5	6	7	Pts	CLAS
DAVID B ROCHA	1	1	1	1	1	1	1	1	5,5	1º
WIVALDO G HERDT	2	1	1	1	1	1	1	1	5,5	1º
CELSO T MIWALLA	3	0	1	1	1	1	1	1	4,0	3º
JULIO C LARA	4	0	0	1	1	1	1	1	3,0	4º
CLAUDIO LANSANA	5	0	0	0	1	1	1	1	1,0	5º
ROBERTO PONTES DO O	6	0	0	0	0	1	1	1	1,0	5º
LEONARDO RACHE	7	0	0	0	0	0	1	1	0,0	7º

TC - III - 181	Nº	1	2	3	4	5	6	7	Pts	CLAS
HERMES F B VASQUEZ	1	1	1	1	1	1	1	1	5,5	1º
JOÃO B PIQUEZAN	2	0	1	1	1	1	1	1	5,0	2º
FERNANDO A SOARES	3	1	1	1	1	1	1	1	4,5	3º
ADINA P LIMA	4	0	0	0	1	1	1	1	2,0	4º
CARLOS H RACHID	5	0	0	0	0	1	1	1	2,0	4º
JOSPE L A SILVA	6	0	0	0	0	0	1	1	1,0	6º
MARCIO LAZZAROTTO	7	0	0	0	0	0	0	1	0,0	7º

TC - III - 188	Nº	1	2	3	4	5	6	7	Pts	CLAS
RENATO GRIMALDI	1	1	1	1	1	1	1	1	5,0	1º
RENATO F AGUIAR	2	0	1	1	1	1	1	1	4,0	2º
LUIZ H M ROSA	3	0	0	1	1	1	1	1	3,0	3º
JULIO HOLTERBAUM	4	0	0	0	1	1	1	1	2,0	4º
CLAUDIO LANSANA	5	0	0	0	0	1	1	1	0,0	5º
SERGIO CARDOSO	6	0	0	0	0	0	1	1	0,0	5º
EDUARDO A MULLER	7	-	-	-	-	-	-	-	-	I.C.

TC - III - 189	Nº	1	2	3	4	5	6	7	Pts	CLAS
ANTONIO KIELING	1		1	1	1	1	1	1	6,0	19
RENATO GRIMALDI	2	0		1	1	1	1	1	5,0	20
SEBASTIÃO TEIXEIRA	3	0	0		1	1	1	1	4,0	39
ANTONIO FERRAZ	4	0	0	0		1	1	1	3,0	40
DARCY POHLMANN	5	0	0	0	0		1	1	2,0	59
ROBERTO PONTES DO O	6	0	0	0	0	0		1	1,0	69
JULIO C VALENTI	7	0	0	0	0	0	0		0,0	79

TC - III - 202	Nº	1	2	3	4	5	6	7	Pts	CLAS
FERNANDO A N LIMA	1		1	1	1	1	1	1	5,5	19
ANTONIO PADUA P NETO	2	-		1	1	1	1	1	5,5	19
ELSO E BODANESE	3	0	0		1	1	1	1	4,0	39
MARCOS ARNO THIES	4	0	0	0		1	1	1	3,0	40
AZAMOR A E POSTIGLIONE	5	0	0	0	0		1	1	2,0	59
PAULO E L OLIVEIRA	6	0	0	0	0	0		1	1,0	69
DEIVE KLEBER PEDRA	7	0	0	0	0	0	0		0,0	79

TC - III - 190	Nº	1	2	3	4	5	6	7	Pts	CLAS
FLAVIO GASPARINO	1		1	1	1	1	1	1	6,0	19
ALTAIR MOREIRA	2	0		0	0	1	1	1	3,0	29
CARLOS MASCIMENTO	3	0	0		0	1	1	1	3,0	29
JORGE G SANCHES	4	0	0	0		1	1	1	3,0	29
CLAUDIO LANSANA	5	0	0	0	0		1	1	2,0	59
STEVE ARAUJO	6	0	0	0	0	0		1	1,0	69
JOSE R M AGUIAR	7	0	0	0	0	0	0		0,0	79

TC - III - 205	Nº	1	2	3	4	5	6	7	Pts	CLAS
SERGIO SCHEUFFELE	1		1	1	0	1	1	1	5,0	19
PAULO A SOUZA NETO	2	0		1	1	1	1	1	5,0	19
LUIZ A A MACHADO	3	0	0		1	1	1	1	4,0	39
WILSON SALES LAGE	4	1	0	0		1	1	1	4,0	39
MARIA CARMO SANTOS	5	0	0	0	0		0	1	1,0	59
ANTONIO R COLACIOPPO	6	0	0	0	0	0		1	1,0	59
MILTON A CRISPIM	7	0	0	0	0	0	0		0,0	79

TC - III - 193	Nº	1	2	3	4	5	6	7	Pts	CLAS
GERALDO MIRANDA	1		1	1	1	1	1	1	6,0	19
JULIO C LARA	2	0		0	1	1	1	1	4,0	29
LUIZ E MATIAS	3	0	0		1	1	1	1	4,0	29
MAURICIO J COSTA	4	0	0	0		1	1	1	3,0	49
MAURICIO M MELLO	5	0	0	0	0		1	1	2,0	59
PEDRO CORREA FILHO	6	0	0	0	0	0		1	1,0	69
CLAUDIR LOCKS	7	0	0	0	0	0	0		0,0	79

TC - III - 211	Nº	1	2	3	4	5	6	7	Pts	CLAS
CELSON M ARAKAKI	1		1	1	1	1	1	1	4,5	19
AFFONSO SANCHES JUNIOR	2	0		1	1	1	1	1	4,0	29
CARLOS F S V BRAGA	3	0	0		1	1	1	1	3,0	39
PAULA REGINA SANTOS	4	0	0	0		1	1	1	2,5	49
MANOEL MOUSINHO FILHO	5	0	0	0	0		1	1	1,0	59
SERGIO R ZUKOWSKI	6	0	0	0	0	0		1	0,0	69
CLAUDIO JOSE DUTRA	7	-	-	-	-	-	-	-	-	10

TC - III - 195	Nº	1	2	3	4	5	6	7	Pts	CLAS
ENORI CARELLI	1		1	0	1	-	1	1	4,5	19
MELCIO MONTEIRO	2	0		1	1	1	1	1	4,5	19
DAVID BEECHER	3	1	0		-	1	1	1	4,5	19
DOUGLAS B SIMON	4	0	0		1	1	1	1	4,0	49
JOSÉ L M BORGES	5	-	0	0	0		1	1	2,5	59
FRANCISCO J SOUZA	6	0	0	0	0	0		1	1,0	69
JULIO C LARA	7	0	0	0	0	0	0		0,0	79

TC - III - 217	Nº	1	2	3	4	5	6	7	Pts	CLAS
MARCELO PERNAMBUCO F	1		1	1	1	1	1	1	4,5	19
JULIO CORREA MENDES	2	0		1	1	1	1	1	4,5	19
ELSO E BODANESE	3	0	0		1	1	0	-	2,0	39
SEBASTIÃO A TEIXEIRA	4	0	0	0		1	1	-	2,0	39
YVES DE MAUPEOU	5	0	0	0	0		1	-	1,0	59
JORGE LUIZ GUEDES	6	0	0	1	0	0		-	1,0	59
ALFREDO B DE CAMPOS	7	-	-	-	-	-	-	-	-	10

TC - III - 197	Nº	1	2	3	4	5	6	7	Pts	CLAS
JOSE V JANZANTTI	1		1	1	1	1	1	1	5,5	19
NORMA BARBOSA	2	-		1	1	1	1	1	5,5	19
PEDRO F AMORIM	3	0	0		1	0	1	1	3,0	39
FABIO Y KASHINO	4	0	0	0		1	1	1	3,0	39
JULIO C LARA	5	0	0	1	0		0	1	2,0	59
MESSIAS P COSTA	6	0	0	0	0	0		1	1,0	69
FERNANDO A M MAIA	7	0	0	0	0	0	0		0,0	79

TC - III - 223	Nº	1	2	3	4	5	6	7	Pts	CLAS
CARLOS CAPPELLINI	1		1	1	1	1	1	1	4,5	19
DAVID A L BEECHER	2	0		1	1	1	1	1	3,5	29
RENE FERREIRA SIMÕES	3	0	-		1	1	1	-	3,5	29
HERALDO E M MUNES	4	1	0	0		1	1	-	2,5	49
JURANDIR PEREIRA FR	5	0	0	0	0		1	-	1,0	59
OSBORN ANDRADE BARROS	6	0	0	0	0	0		-	0,0	69
SERGEI DE ALMEIDA	7	-	-	-	-	-	-	-	-	10

Colabore com nossa revista

Convidamos todos os nossos associados a colaborarem com a nossa revista, remetendo-nos seus estudos enxadrísticos, bem como informes enxadrísticos (locais, regionais, intermunicipais e/ou interestaduais) donde tenha havido participação efetiva de associados cexebeanos.

GRUPOS

Diretor: Alaor Franco Martins
Rua Bassin Nagib Traubitsi, 43 - aptº 1003
11030 - Santos - SP

GRUPO 248 - Pereira 1 Gonçalves - Kely Christ, abandona.

GRUPO 250 - Giovani Barbosa Costa, abandona.

GRUPO 252 - Marcos Olavo Marques F. Lima, inscrição cancelada.

GRUPO 253 - Kely Christ, abandona.

GRUPO 254 - José Eduardo Giorli, inscrição cancelada.

GRUPO 256 - Fernando Antônio Medeiros de O., inscrição cancelada.

GRUPOS FORMADOS

GRUPO 259 - Néelson Salvo - Valmor Arenhart - José Ouverney - Claudionor Aparecido Ritondale - Hudson Amorim Rabelo - Ranulfo Neris Pereira - José Gustavo Feres.

GRUPO 260 - Roberto Heyder - Néelson Salvo - Walter da Silva - Sérgio Franco de Godoy - Marcos Augusto Pinto - Sônia Cristina Rodrigues de Andrade - Genival Veloso de França Filho.

GRUPO 261 - Joaz Pedrosa da Silva - Valdir Tavares Dourado - Hudson Amorim Rabelo - Bárbara Maria Vallarino Gância - Paulo de Tarso Careta - Leonildo Galizia - Christóvão de Oliveira Júnior.

TORNEIOS TEMÁTICOS

SÉRIE TQ

Diretor: Laudelino Joaquim Santana Filho
Caixa Postal 68
06301 - Carapicuíba - SP

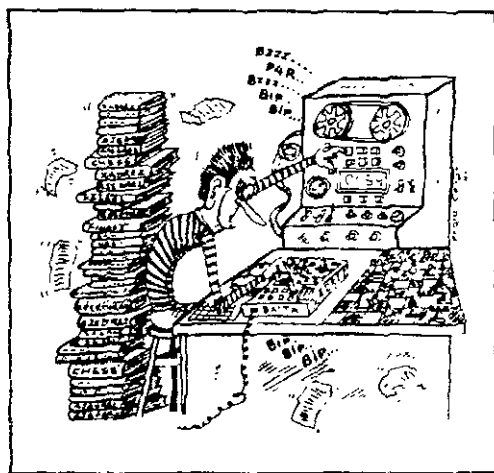

TQ/01 - GRUPO 01 - Gonçalves 0 Belliboni - Belliboni 1 Paiva (Art. 15 e 23) - ENCERRADO: 1º) Dogeival Ferreira Holanda, 5,5; 2º) Roberto Esteves Barbosa 5,0; 3º) Glaucio Luciano Belliboni 4,0; 5º/6º) Hamilton José Coimbra Paiva e José Eduardo Gonçalves 2,0; 7º) Paulo César Vieira 0 pts.

TQ/01 GRUPO 02 - Lima 1 Bastos - Fonseca 1 Muniz - Bastos 1 Vescovi - Muniz 1 Vescovi - ENCERRADO: 1º) José Luiz Marques Lima 5,0; 2º) Urbano da Cunha Muniz Filho 4,0; 3º) Werton Alvarenga Bastos 3,5; 4º/5º) Otávio Menezes da Fonseca e Re-

nato Penteado S. Grimaldi 3,0; 6º) José Vescovi Júnior 2,5; 7º) Paulo César Vieira 0 pts.

TQ/01 - GRUPO 03 - Natal 0 Guimarães - Eunen 0,5 Szongot - Natal 0,5 Eunen.

TQ/01 - GRUPO 04 - Alexandre Meyr, abandona - Agostinho Silva Sobrinho, eliminado (Art. 23).

TQ/02 - GRUPO 01 - Werton 0 Zuchowski.

TQ/02 - GRUPO 02 - Silveira 1 Natal - Natal 1 Mendes - Mendes 0 Marques (Art. 15) - Natal 0 Marques (Art. 15 e 23) - Natal 0 Zuchowski (Art. 21) - Mendes 0 Zuchowski - Retificação Marques 0 Silveira

- Werton Alvarenga Bastos, eliminado (Art. 15 e 23).

TQ/03 - GRUPO 02 - Iguchi 0 Fonseca - Muniz 0 Barbosa - Fonseca 0 Muniz - Werton Alvarenga Bastos, eliminado (Art. 15 e 23).

TQ/03 - GRUPO 03 - Müller 0 Guimarães - Müller 0,5 Michalski - Müller 1 Ulivari - Ulivari 0 Guimarães (Art. 15 e 23) - ENCERRADO: 1º Luiz Cláudio Guimarães 6,0; 2º João de Deus Carvalho 4,5; 3º Eduardo Antônio Müller 3,5; 4º/5º Carlos Manuel Dopico Ulivari e Heron Pinheiro Michalski 3,0; 6º Carlos Fernando Sampaio Vianna Braga 1,0; 7º Hugo de Carvalho Pinho 0 pts.

TQ/03 - GRUPO 04 - Ulivari 0 Ribeiro - Ribeiro 1 Natal - Gama 1 Natal - ENCERRADO: 1º Antônio Ribeiro Júnior 6,0; 2º José Gilberto Meireles 4,5; 3º André Luiz de Oliveira Gama 4,0; 4º Carlos Manuel Dopico Ulivari 3,5; 5º Marcos Antônio Natal Gomes 2,0; 7º Luís Néelson Corrêa Capuci 0 pts.

TQ/04 - GRUPO 01 - Müller 1 Kroth - Bastos 0 Müller (Art. 15 e 23) - Muniz 0,5 Müller - Renê Simonato Sant'Ana e Werton Alvarenga Bastos, eliminados (Art. 15 e 23).

TQ/04 - GRUPO 02 - Carvalho 0 Lima - Lima 1 Martins - Rabockai 1 Matos - Matos 0 Martins.

TQ/05 - GRUPO 01 - Becker 0,5 Costa - Renê Simonato Sant'Ana, eliminado (Art. 15 e 23) - ENCERRADO: 1º César Roberto da Silva Reis 6,0; 2º Marco Antônio Nascimento dos Santos 5,0; 3º/4º Manuel Henrique Becker e João Carlos da Costa 3,5; 5º Renê Simonato Sant'Ana 2,0; 6º Fábio Rosa dos Santos 1,0; 7º Peter Dancs Guerra 0 pts.

TQ/05 - GRUPO 02 - Barbosa 0,5 Muniz - Werton 0 Barbosa - ENCERRADO: 1º Paulo César Miranda Machado 5,5; 2º Marco Antônio Nascimento dos Santos 4,5; 3º José Luiz Marques Lima 3,5; 4º Roberto Esteves Barbosa 3,0; 5º Werton Alvarenga Bastos 2,5; 6º Urbano da Cunha Muniz Fº 2,0; 7º Flávio Gasparino Filho 0 pts.

TQ/05 - GRUPO 03 - Rabockai 0 Zuchowski - Zuchowski 0,5 Fonseca - ENCERRADO: 1º Edmundo Zuchowski Filho 4,5; 2º Tibor Rabockai 4,0; 3º Otávio Menezes da Fonseca 3,5; 4º Renato Penteado S. Grimaldi 2,0; 5º Carlos Fernando Sampaio Vianna Braga 1,0; Hugo de Carvalho Pinho 0 pts. Carlos Alberto Antunes, inscrição cancelada.

TQ/05 - GRUPO 04 - Bastos 1 Marques - Michalski 0 Bastos - Bastos 0 Zuchowski - Retificação: Marques 0 Ricúpero - Cristiano S. Cocuzza, eliminado (Art. 15 e 23).

TQ/05 - GRUPO 05 - Carvalho 0,5 Meireles - Zuchowski 0,5 Meireles - Zuchowski 0 Azevedo - Carvalho 0 Azevedo - Meireles 0,5 Azevedo - Meireles 1 Lentini - ENCERRADO: 1º Euclides Villar de Azevedo

5,5; 2º José Gilberto Meireles 4,5; 3º Edmundo Zuchowski Filho 4,0; 4º João de Deus Carvalho 3,5; Nélio José Lentini de Almeida 2,5; 6º Robertson Ribeiro dos Santos 1,0; 7º Marcos José Capelari Ramos 0 pts.

TQ/05 GRUPO 06 - Brito 0 Amor (Art. 21).

TQ/06 - GRUPO 01 - Lima 0 Zuchowski - Carbonaro 1 Simonato - Simonato 0 Muniz - Renê Simonato Sant'Ana, eliminado (Art. 15 e 23).

TQ/06 - GRUPO 02 - Martins 0,5 Bastos - Zuchowski 1 Neves (Art. 21).

TQ/06 - GRUPO 02 - Muniz 0,5 Barbosa - Muniz 0 Mobaier - ENCERRADO: 1º Sérgio Mobaier 5,0; 2º João Bosco Van Eunen 4,5; 3º Werton Alvarenga Bastos 3,5; 4º/5º Roberto Esteves Barbosa e José Luiz Marques Lima 3,0; 6º Urbano da Cunha Muniz Filho 2,0; 7º Paulo César Vieira 0 pts.

TQ/07 - GRUPO 03 - Porto 1 Teixeira - ENCERRADO: 1º/2º Romeu Ricúpero e Milton Gonçalves Sanches 5,5 (SB 12,75); 3º Werton Alvarenga Bastos 3,5; 4º Francisco José Vaz Porto 3,0; 5º Fernando Teixeira da Silva Filho 2,0; 6º Renato Penteado S. Grimaldi 1,5; 7º José Vescovi Júnior 0 pts.

TQ/07 - GRUPO 04 - Martins 1 Brito - Mascote 0,5 Névio - Saraiva 0 Mascote - ENCERRADO: 1º Jefferson Luiz Martins 5,5; 2º Névio João 5,0; 3º Luiz Mascote 3,5; 4º Antônio Oliveira Brito 3,0; 5º Marcelo César Peixoto Diniz 2,5; 6º Emami Ferreira Saraiva 1,5; 7º Marco Antônio Gonçalves 0 pts.

TQ/07 - GRUPO 05 - Névio 1 Sobrinho (Art. 15 e 23) - Sobrinho 0 Rodrigues - Sobrinho 0 Fidélis (Art. 15 e 23) - ENCERRADO: 1º Leôncio Antônio Rodrigues 4,5; 2º Névio João 4,0; 3º Tibor Rabockai 3,0; 4º Édison Fidélis Silva 1,5; 5º/6º Alberto Cabral de Mello Borges e Agostinho Silva Sobrinho 1,0 pts. Sérgio Lopes dos Santos, inscrição cancelada.

TQ/08 - GRUPO 01 - Eunen 1 Bastos - Muniz 0,5 Eunen - Mobaier 1 Reis - Renê Simonato Sant'Ana, eliminado (Art. 15 e 23) - ENCERRADO: 1º Sérgio Mobaier 5,5; 2º César Roberto da Silva Reis 5,0; 3º/4º Urbano da Cunha Muniz Filho e João Bosco Van Eunen 3,5; 5º Renê Simonato Sant'Ana 2,0; 6º Werton Alvarenga Bastos 1,5; 7º Fábio Rosa dos Santos 0 pts.

TQ/08 - GRUPO 02 - Baena 1 Bastos - Lima 0 Zuchowski - Zuchowski 1 Bastos - Faria 0 Zuchowski - Baena 0,5 Faria.

TQ/08 - GRUPO 03 - Neves 0 Silveira - Sanches 0 Neves - Zuchowski 1 Neves (Art. 21) - Márcio Sanches, eliminado (Art. 15 e 23).

TQ/08 - GRUPO 04 - Alexandre Meyr, abandonada - ENCERRADO: 1º Marcos Inácio Mendes 6,0; 2º Glaucio Luciano Belliboni 5,0; 3º João Carlos Fer-

nandes da Silva 4,0; 4º) Alexandre Meyr 3,0; 5º) Agostinho Silva Sobrinho 2,0; 6º) José Renato Silva Freitas 1,0; 7º) Alberto Cabral de Mello Borges 0 pts.

TQ/09 - GRUPO 01 - Moraes 0 Costa - Tucci 1 Gonçalves - Costa 1 Gonçalves - Admir Gomes de Moraes, eliminado (Art. 15 e 23) - ENCERRADO: 1º) João Carlos da Costa 5,5; 2º/3º) Carlos Carver e Silvio Tucci Júnior 4,0; 4º) Hamilton José Coimbra Paiva 3,0; 5º) Admir Gomes de Moraes 2,5; 6º) José Eduardo Gonçalves 2,0; 7º) Paulo César Vieira 0 pts.

TQ/09 - GRUPO 02 - Barbosa 1 Baptista - Natal 1 Muniz - Michalski 0 Natal - Muniz 0 Barbosa - Natal 0,5 Barbosa - Plínio Baptista Dias da Silva, eliminado (Art. 15 e 23) - ENCERRADO: 1º) Hideo Suzuki 4,5; 2º/3º) Ruy Carvalho Gonçalves e Roberto Esteves Barbosa 4,0; 4º/5º) Marcos Antônio Natal Gomes e Urbano da Cunha Muniz Filho 3,5; 6º) Heron Pinheiro Michalski 1,5; 7º) Plínio Baptista Dias da Silva 0 pts.

TQ/09 - GRUPO 03 - Branco 0 Guimarães - Vigna 0 Guimarães - Guimarães 1 Sobrinho (Art. 15 e 23) - Cabral 0 Vigna - Werton Alvarenga Bastos e Alexandre Meyr, abandonam - Agostinho Silva Sobrinho, eliminado (Art. 23) - ENCERRADO: 1º) Lin Chau Jen 6,0. 2º) Luiz Cláudio Guimarães 5,0; 3º) José Renato Pizzinato Vigna 4,0; 4º) Oswaldo Cabral Branco 3,0; 5º) Alexandre Meyr 2,0; 6º) Agostinho Silva Sobrinho 1,0; Werton Alvarenga Bastos 0 pts.

TQ/10 - GRUPO 01 - Cocuzzo 1 Pinho - Michalski 1 Muniz - Sopko 1 Muniz - Hugo de Carvalho Pinho, abandona - Cristiano S. Cocuzzo, eliminado (Art. 15 e 23) - ENCERRADO: 1º) Heron Pinheiro Michalski 5,0; 2º) Cássio Roberto Sopko 4,5; 3º) Admir Gomes de Moraes 4,0; 4º) Urbano da Cunha Muniz

Filho 3,5; 5º) Cristiano S. Cocuzzo 3,0; 6º) Eurico Pacheco do Amaral 1,0; 7º) Hugo de Carvalho Pinto 0 pts.

TQ/10 - GRUPO 02 - Saraiva 1 Moraes - Guimarães 1 Bastos - Saraiva 0 Suzuki - Admir Gomes de Moraes, eliminado (Art. 15 e 23).

TQ/90-A - GRUPO 01 - Gonçalves 1 Natal - Antunes 0,5 Gonçalves - Natal 0 Antunes - Alexandre Meyr, abandona - ENCERRADO: 1º) Romeu Ricúpero 5,5; 2º) Ruy Carvalho Gonçalves 4,0; 3º/4º) Sebastião Antunes de Oliveira e Heron Pinheiro Michalski 3,5. 5º) Marcos Antônio Natal Gomes 3,0; 6º) Lin Chau Jen 1,5; 7º) Alexandre Meyr 0 pts.

TQ/90-B - GRUPO 01 - Cardoso 1 Brasil - Lima 1 Feijó - Feijó 0,5 Cardoso - Pelinca 0 Lima - Brasil 0 Lima - Baptista 0 Cardoso (Art. 15 e 23) - Feijó 0,5 Krauss - Brasil 0 Feijó - Plínio Baptista Dias da Silva e Jorge Lamartine Pelinca, eliminados (Art. 15 e 23).

TQ/90-B - GRUPO 02 - Eunen 1 Araújo - Araújo 0 Martins (Art. 15 e 23) - Martins 1 Pelinca - Araújo 0 Capatti (Art. 15 e 23) - Martins 0 Cardoso (Art. 21) - Eunen 0 Cardoso - Darley 1 Eunen - Cardoso 1 Darley - Capatti 1 Martins - Cardoso 1 Capatti - Hélio da Silva Araújo, eliminado (Art. 23).

TQ/90-B - GRUPO 03 - Nunes 0 Darley - ENCERRADO: 1º/2º) José Renato Pizzinato Vigna e Darley Donizetti da Silva 4,5 (SB 8,25); 3º) Raimundo da Silva Nunes 3,0; 4º) Maxwell Sarmiento de Carvalho 2,0; 5º) Giovanni Portillo Vescovi 1,0; 6º) Paulo Sérgio dos Santos Ferreira 0 pts. - Guilherme Letz, inscrição cancelada.

Diretor: Jeferson Luiz Martins
Rua Rio Grande do Sul, 1184
09510 - São Caetano do Sul - SP

SÉRIE TR

TR/01 - GRUPO 01 - Carvalho 1 Sigrist.
TR/01 - GRUPO 03 - Prado 0 Van Eunen - Guimarães 1 Prado.

TR/01 - GRUPO 04 - Mobaier 1 Zildo - Júlio César Silva Rezende, abandona.

TR/03 - GRUPO 01 - Lara 1 Tucci - Abrami-des 0 Grimaldi.

TR/04 - GRUPO 01 - Teixeira 0,5 Grimaldi - Euclides 0,5 Grimaldi - Brian 1 Teixeira.

TR/04 - GRUPO 02 - Paulo Rezende, abandona.

TR/05 - GRUPO 01 - Carvalho 1 Pires.

TR/05 - GRUPO 02 - Fidélis 0 Guimarães.

TR/05 - GRUPO 03 - Joaquim de Deus Filho, abandona.

TR/07 - GRUPO 02 - Robson Martins, abandona.

TR/09 - GRUPO 01 - Gomes 1 Maurício - Otávio 1 Maurício.

TR/09 - GRUPO 02 - Robson Martins, abandona.

TR/09 - GRUPO 03 - Mobaier 1 Rezende.

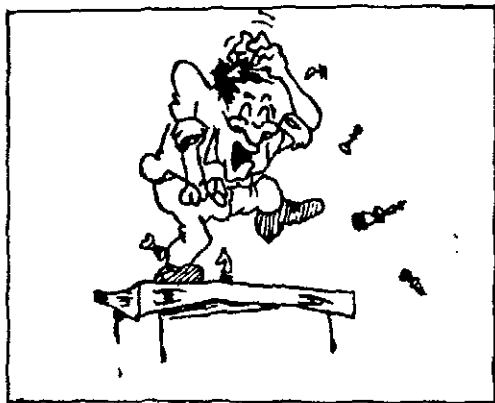

Partidas

VII CBI - Prel./Grupo 07

Pedro Luiz O. Costa Neto
x
Clairton Felício

Defesa Siciliana - Var. do Dragão

01) P4R, P4BD; 02) C3BR, C3BD; 03) P4D, PxP; 04) CxP, P3CR; 05) C3BD, B2C; 06) B3R, C3B; 07) B2R, 0-0; 08) 0-0, P3D; 09) P3TR, B2D; 10) D2D, P3TD; 11) P4B, CxC; 12) BxC, B3B; 13) B3B, P4R; 14) B3R!?, T1R; 15) TD1R, D2B; 16) D2B, P4CD; 17) PxP, PxP; 18) T1D, D2C; 19) B5C!, T3R?!; [Também não servia 19..., CxP?; 20. CxC, BxC; 21. BxB, DxB; 22. DxP +, R1T; 23. T7D, T1CR; 24. B6T! ganhando. É difícil encontrar uma boa continuação para as pretas. Talvez o mal menor seria: 19..., P3TR; 20. BxC, BxB; 21. B4C, B2C; 22. B7D!, T1BR; 23. BxB, DxB; 24.

C5D, R1T ±] 20) BxC? [Ao invés de aumentar a pressão, as brancas simplificam o jogo facilitando a defesa das pretas. Melhor seria 20. C5D! (ameaçando 21. BxC, BxB; 22. B4C + - //, Poderia seguir-se: 20..., BxC // 20..., T3D?; 21. CxC+ // 21. PxP, T3D; 22. D5B!, TD1D // não 22..., D3C? por causa de 23. B3R, DxD; 24. BxD ganhando. Interessante é 22..., C1R // 23. BxC, BxB; 24. P3C ±] TxP; 21) D5B [Agora este lance não possui a mesma eficácia], T1BD; 22) B4C?! [Seria melhor: 22. C5D, BxC; 23. DxB, DxD; 24. PxP, T3D], TxT+; 23) RxT, P4B; 24) B3B, BxP; 25) BxB, PxP; 26) D3R, D2BR+; 27) R1C, D5BD; 28) CxPR, DxB; 29) T2D, D2B; 30) D3C+, R1T; 31) D6R, T1B!; 32) R2T, D2B! ♣; 33) DxD, TxP; 34) C5B, B1B!; 35) T8D [Se 35. CxP, P5R; 36. T8D, R2C], R2C; 36) C6R+, R3B; 37) CxB,

R2R; 38) T8T, TxP; 39) TxP, P5R!; 40) T6BD, R2D; 41) T2B, R3D; 42) R1C, R4D; 43) T2B, T8D; 44) P3T, R5D; 45) R1B, R6D; 46) R1R, T1BD; 47) T2D+, R6R; 48) T2R+, R5B; 49) R2B, T8B; 50) T1R?! (Maior resistência ofereceria: 50. P3C+, R4R; 51. R3R, etc.), T7B+; 51) T2R, P6R+!; 52) R1B, T5B; 53) P3CD, T8B+; 54) T1R, T6B; 55) T1C, T7B!; 56) P4TD, T7B+; 57) R1C, R6C; 58) T1R [Se: 58. PxP, TxP+; 59. R1T // 59. R1B?, P7R+ ganha //, T7D! com a idéia de P7D e T8D ganhando], TxP+; 59) R1B, T7B+; 60) R1C, P7R!; 61) PxP [A opção era: 61. P5T, T7C+!; 62. R1T, RxP; 63. P6T, T7B; 64. R1C, T3B; 65. TxP, TxP], T7C+; 62) R1T, R6B!; 63) P6C, T4C; 64) P7C, T4C; 65) R1C, TxP(2C); 66) abd. (0x1).

Análises e comentários de Clairton Felício.

VIII/CBI - Prel./Gr. 19

Paulo G. Guimarães

x

Hideo Suzuki

Gambito Goring

01) P4R, P4R; 02) C3BR, C3BD; 03) P4D, PxP; 04) P3B, PxP; 05) B4BD, B4B; 06) BxP+, RxB; 07) D5D+, R1R; 08) D5T+, R1B; 09) DxB+, P3D; 10) D4BI, PxP?; 11) BxP, C3B; 12) 0-0, C2R; 13) C3B, P3B; 14) P5RI, P4D; 15) D4B, D2B?;

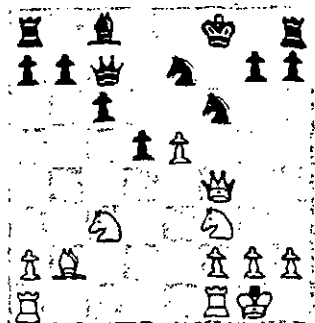

16) PxC!!; abd. (1x0).

VIII/CBI - Prel./Gr. 21

Paulo G. Guimarães

x

Hideo Suzuki

Def. Francesa - Var. Nizowitch

01) P4R, P3R; 02) P4D, P4D; 03) P5R, P4BD; 04) P3BD, C3BD; 05) C3BR, PxP; 06) PxP, D3C; 07) B3DI?, B2D; 08) 0-0, CxPD;

09) CxC, DxC; 10) C3B, C2R?;

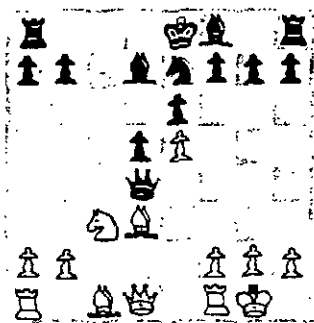

[Correto seria 10) ..., P3TD; evitando que as brancas situem o cavalo em "b5"] 11) C5C, DxPR; 12) P4BI, D1C; 13) P5B, P4R; 14) P6B, C3C?; 15) PxP, BxP; 16) BxC, PTxB; 17) DxP, T1B; 18) C6D+, R2R; 19) B5C+, P3B; 20) DxPR+, B3R; 21) TD1D, abd. (1x0).

TCII/Grupo 481

Cleber M. Holanda

x

Luiz Carlos G. Dieckmann

Def. Siciliana - Var. do Dragão

01) P4R, P4BD; 02) C3BR, P3D; 03) P4D, PxP; 04) CxP, C3BR; 05) C3BD, P3CR; 06) B3R, B2C; 07) P3B, 0-0; 08) Q2D, P3TD; 09) B4BD, C3B; 10) 0-0-0, B2D; 11) P4TR, T1B; 12) B3C, C4R; 13) P5T, C5B; 14) BxC, TxB; 15) PxP, PBxP!; 16) B6T, CxP?; 17) CxC, TxC; 18) D3R, TxT+; 19) RxTI, BxB; 20) DxB,

T2B; 21) C5C, T2C; 22) CxPT, D3C; 23) C5C, R1B; [23) ..., D5D+?; 24) R1B, R1B; // 24) ..., D6R+; 25) R1C, R1B; 26) C6R+ seguido de DxD //; 25) D8T+, T1C; 26. DxD, ...] 24) T1R, P4R?; 25) D8T+, T1C; 26) D6B+, R1R; 27) TxP+!, abd. (1x0).

TCII/Grupo 310

Wilson R. M. Pereira

x

João Baptista de Lima

Abertura Ruy Lopes

01) e4, e5; 02) Cf3, Cc6; 03) Bb5, Cd4; [Este lance foi introduzido na prática pelo mestre inglês Bird, em fins do século passado. Bird utilizou-o, inclusive, num match contra Lasker em 1892. Segundo o atual estado da teoria, as brancas conseguem apenas uma pequena vantagem posicional, enquanto que as negras devem se esforçar para igualar a partida] 04) Cd4, [A alternativa é 04) Bc4] ed; 05) 0-0, Bc5; [Talvez seja melhor 05) ..., c6!]. Poderia seguir: 06) Bc4, Cf6; 07) Te1, d6; 08) c3, Cg4; tentando assumir a iniciativa rapidamente] 06) d3, Ce7; [Na partida Kasparov - Rojzman, URSS 1978 seguiu-se: 06) ..., c6; 07) Bc4, d6; 08) f4, Cf6; 09) e5,

de: 10) Bf7, Rf7; 11) fe, Dd5; 12) ef, gf; 13) Cd2 e a superioridade das brancas é clara. Posteriormente as negras melhoraram a variante, na partida Matejcek - Skotorenko, correspondência 1984, quando após 09. e5, ... jogaram 09. ..., Cd5! Seguiu: 10) Bd5, cd; 11) Cd2, de; 12) fe, 0-0 com jogo igualado; 07) Bg5, 0-0; 08) Dh5, d6; 09) Cd2, [Até aqui a partida trilha os caminhos indicados pela teoria], Be6; [O plano das negras torna-se claro: reforçar a posição do rei, para em seguida, contra-atacar na ala da dama. Nessas circunstâncias, talvez seja melhor 09) ..., Bd7; para propor a troca dos bispos de casas brancas em condições mais favoráveis] 10) f4, f6; 11) Bh4, Bf7; 12) Df3, c6; 13) Bc4, Cg6?!; [As negras completam a primeira parte de seu plano, com as peças brancas recuando a posições menos ativas. De certa maneira, a consecução do plano negro permite às brancas reorganizarem suas forças, a fim de que suas peças trabalhem mais harmoniosamente. Merecia consideração 13) ..., d5; para forçar a liquidação do centro] 14) Bf7, Tf7; 15) Bf2 [Apon-tando para o débil peão negro d4], b5; 16) Cb3, Db6; 17) a4!, [Agora as brancas

retomam a iniciativa, aproveitando-se da má colocação das peças e peões negros na ala da dama] a5; 18) ab, Db5; [Se: 18) ..., cb; 19) e5!, Tae8; 20) ed, Dd6; 21) Ta5 e os peões negros caem sem nenhuma compensação] 19) Cd4, Db2; 20) Ce6!, [Steinitz escreveu certa vez que se conseguisse colocar um cavalo em d6 ou e6, poderia ir dormir e deixar as peças ganharem o jogo por conta própria!] Bf2+; [A alternativa 20) ..., Dc2; conduziria a um final difícil: 21) Cc5, dc; 22) Tfc1, Db2; 23) Bc5 e as brancas certamente teriam dificuldades em materializar sua vantagem posicional] 21) Df2, a4?!

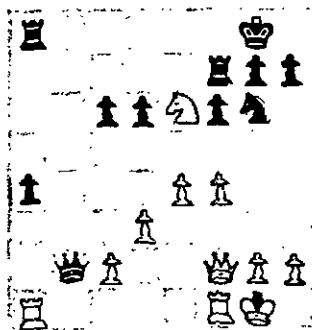

Esta é a posição crítica da partida. As brancas dispõem de um forte cavalo em e6, suas peças trabalham em estreita ligação e suas torres podem ocupar a coluna "b", para a partir dela, penetrar no acampamento inimigo. As negras por sua

vez não conseguiram articular o contra-ataque na ala da dama; suas torres em a8 e f7 e seu cavalo em g6 são peças mal colocadas que deverão ser reagrupadas se as negras aspiram a uma vitória no final. O peão passado em a4 é débil, como se verá em seguida. Mais consistente teria sido: 21) ..., Tb7; para ocupar a coluna aberta] 22) Tfb1, Dc3; 23) f5!, [As brancas reforçam a posição do cavalo e, ao mesmo tempo, preparam uma armadilha] Ce5?; [Em outras circunstâncias este lance é forte e lógico: centraliza o cavalo e prepara o reagrupamento das peças. Nesta posição - 23) ..., Ce5; - perde inexoravelmente. Era necessário: 23) ..., Cf8 para fustigar o forte cavalo branco. Uma possível continuação seria: 24) Cf4, Tfa7; 25) Ta2, De5; 26) Ce2, a6; 27) Dd4 com vantagem de espaço para as brancas] 24) Ta4!, Tff8; [Virtualmente forçado já que 24) ..., Tc8; ou 24) ..., Te8; são respondidos com 25) Tb3!, ganhando a dama] 25) Ta7!, Tfb8; 26) Tg7, Rh8; 27) Tb8, Tb8; 28) Th7!, abd. (1x0). Se 28) ..., Rh7; 29) Da7, Rh6; 30) Dg7, Rh5; 31) Dh7, Rg4; 32) Dh3++. Observe-se a colocação do cavalo em e6, impedindo a fuga do rei negro aos escaques f4 e g5.

TE / Grupo 106

Henrique J. Harms Dias

x

Pedro B. Luna Filho

Def. Siciliana

Variante Peão Envenenado

01) P4R, P4BD; 02) C3BR, P3D; 03) P4D, PxP; 04) CxP, C3BR; 05) C3BD, P3TD; 06) B5CR, P3R; 07) P4B, D3C; 08) D2D, DxP; 09) T1CD, D6T; 10) B2R, CD2D; 11) 0-0, D4B; 12) R1T, B2R; 13) T3B, P4C; 14) P5R, PxP; 15) PxP, CxP; 16) B3R, P5C; 17) CxPR, PCxC; 18) D1R, CxT; 19) BxC, D4R; 20) CxP+, R1B; 21) C5T!, T1CD; 22) TxT, DxT; 23) B6T+, R1R; 24) CxC+, R1D; 25) B7CR, T1B; 26) C5D!, T1R; 27) BxP, B3R; 28) B5T+, R2D; 29) C6C+, R1D; 30) B6B!, abd. (1x0).

TC III/Grupo 192

César A. F. Maciel

x

Alessandro R. Silva

01) P4R, P4BD; 02) C3BR, P3D; 03) P4D, PxP; 04) CxP, C3BR; 05) C3BD, C3B; 06) B5CR, P3R; 07) P4B, D3C; 08) B5C, B2D; 09) C(3)2R, CxP; 10) P4TD, P4R; 11) P5T, D4B; 12)

PxP, CxB; 13) PxP, BxP; 14) P3B, 0-0; 15) P4CD, D4R; 16) 0-0?, DxP+; 17) R2B, D5T+; 18) P3C, BxP+; 19) CxB, D7T+; 20) R1R, [20) R3R, TD1R+; 21) R3D, C4R+; 22) R3R, C5B+; 23) R3D, C7C++]. É uma das variantes possíveis.] TR1R+; 21) C(3)2R, CxC; 22) abd. (0x1).

TCIII/Grupo 220

Carlos A. F. Almeida

x

Alessandro R. Silva

01) P4R, P4R; 02) B4B, C3BR; 03) D3B, C3B; 04) C2R, B2R; 05) C3C, C5D; 06) D3D, 0-0; 07) C5B, CxC; 08) PxC, P4D; 09) B3C, P5R; 10) D3T, P4B; 11) P4BD, P4TD; 12) C3B, P5D; 13) C2R, P5T; 14) B1D, P4CD; 15) PxP, B2C; 16) P3CD, PxP; 17) BxP, C4D; 18) P4T, B3BR; 19) P3D, PxP; 20) C4B, D2R+; 21) C6R, [Se: 21) R1B, CxC; 22) BxC, D7R+; 23) R1C, P7D; e as negras ganham] PxP; 22) PxP, TD1R; 23) 0-0, DxP; 24) DxP, D7R; 25) D3BR, DxD; 26) PxP, R1T; 27) B3T, C6B; 28) BxP, C7R+; 29) R2C, T4R!; 30) BxT, [Se: 30) B6D, T4C+; 31) B3C, C5B+; 32) R1C, BxP; 33) P4T, T5C;] T4C+; 31) R1T, BxP++ (0x1)

TQ/07 - Grupo 02

Sérgio Mobaier

x

José Luiz M. Lima

Def. Siciliana - Var. Polugaievsky

01) e4, c5; 02) Cf3, d6; 03) d4, cd; 04) Cd4, Cf6; 05) Cc3, a6; 06) Bg5, e6; 07) f4, b5; 08) e5, de; 09) fe, Dc7; 10) De2, Cfd7; [As alternativas são: a: 10) ..., b4: 11) Ccb5!, ab; 12) ef, Ta5; 13) Cb5, Db6; 14) De5, gf; 15) Bf6, Tg8; 16) Cc7+, Rd7; 17) Td1+, Rc6; 18) De4+, Td5! 19) Cd5, abd. / Gordienko x Kulako, Moscou 1961 e b: 10) ..., Bb4; 11) ef, Bc3+; 12) bc, Dc3+; 13) Dd2, Da1+; 14) Rf2, 0-0; 15) fg, Te8; 16) Bb5!, Dh1; 17) Be8, e5; / 17) ..., Dh2; 18) Db4, Rg7; 19) De7± / 18) Db4, Cd7; 19) De7±] 11) 0-0-0, Bb7; 12) Dg4, Db6; [Outros lances como Ce5; b4; Cc6?!, h5 conduzem o jogo a uma boa posição às brancas] 13) Be2, g6!? [No-vidade. O usual é 13) ..., h6; 14) Dh3, Ce5; 15) The1, Cbd7; 16) Bh4, g5; 17) Ce6!, gh; 18) Bh5, Bd6; 19) Df5, com posição complicada] 14) Bf6?, [É melhor 14) Thf1, mas após 14) ..., Bg7; a posição não é clara. O lance efetuado facilita a defesa negra] Cf6; 15) ef, Cd7; 16) Thf1, Bh6+; 17) Rb1,

0-0-0!?: 18) Bf3, Bf3; 19) Df3, Ce5!; 20) De4!, Cc4!; 21) Dc6+, [Este lance leva a um final favorável às negras, todavia é lance único para não perder a qualidade] Dc6; 22) Cc6, Cd2 +!; 23) Ra1, Cf1; 24) Cd8, Td8; 25) Tf1, Td2 - +; 26) Ce4, Tc2!; [As negras não receiam a sequência que a partida terá, pois trocando-se as torres, o peão de "f6" torna-se débil e não se promoverá] 27) Cd6+, Rd7; 28) Cf7, Tc1; 29) Tc1, Bc1; 30) Rb1, Bf4; 31) g3, Re8; 32) gf, Rf7; 33) Rc2, Rf6; 34) Rd3, Rf5; [O final é tecnicamente ganhador para as pretas. As brancas já poderiam abandonar] 35) Re3, e5; 36) fe, Re5; 37) b4, g5; 38) h3, h5; 39) a3, g4; 40) h5, Rf5; 41) abd. (0x1)

VII/Taça Brasil - Gr. E

Cléber M. de Holanda

x

Antônio C. Alves

Def. Siciliana - Var. do Dragão

01) P4R, P4BD; 02) C3BR, P3D; 03) P4D, PxP; 04) CxP, C3BR; 05) C3BD, P3CR; 06) B3R, B2C; 07) P3B, 0-0; 08) D2D, C3B; 09) B4BD, B2D; 10) 0-0-0, T1B; 11) CxC, BxC; [11) ..., TxC!?:] 12) B3C, P3TD; 13) P4TR, P4TR; 14) P4CR!, P4CD; [14) ..., PxP; 15) P5T,

CxPT // 15) ..., PxPT; 16) PxP± // 16) PxP, C3B; 17) B6T + -] 15) PxP, CxPT; 16) C2R, P4TD; 17) C4B, P5T; 18) B5D, CxC; 19) BxC, B2D; 20) B5C, P5C; 21) R1C, B3BD; 22) B6T, BDxB; 23) PxP, B4R?; 24) P5T, D2B; 25) PxP, PxP; 26) BxT, TxP; 27) D6T, R2B; 28) T(1T)1C, T1CR; 29) P4BR, B3B; 30) D3T, D5B; 31) D6R+, R1B; 32) P5B, P4C; 33) T1T, P6C; 34) PTxP, PxP; 35) T2D!, D5B; 36) T2R, PxP+; 37) TxP, R2C; 38) T(2)2T, R1B; 39) T7T, abd. (1x0)

VII/TB - Grupo E

Antônio J. Dal Moro

x

Célio Kellermann

Abertura Inglesa - Sist. Bremer

01) P4BD, P4R; 02) C3BD, C3BR; 03) P3CR; P4D; 04) PxP, CxP; 05) B2C, C3C; 06) P3D, B2R; 07) C3B, C3B; 08) 0-0, 0-0; 09) P3TD, [Uma alternativa seria: 09) B3R, P4B; 10) C4TD, P5B; 11) B5B, B5C; 12) T1B, B3D; com igualdade] P4B; 10) P4CD, B3B; 11) B2C, D1R; 12) P4TD, P5R; [Enquanto as brancas atacam na alta da dama, as negras contra-atacam no centro] 13) PxP, PxP; 14) C2D, P6R!; 15) C(2)4R,

PxP+; 16) CxP, C5B?; [Mais seguro seria 16) ..., R1T; 17) D3C, B3R; 18) B5D!, BxC; 19) BxC(4), BxB(7); 20) BxB+, R1T; 21) DxB, DxB; [Após as trocas as negras apresentam pequena vantagem em sua estrutura de peões, já que o PR branco é débil] 22) TD1D, TD1R; 23) P5C, C4R; 24) D4D, P3TD; 25) D7T, D6C; 26) PxPT, PxP; 27) DxBP, TxC!;

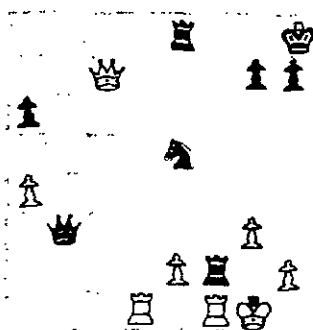

28) RxT, C5C+; 29) R2C, TxP+; 30) R3T, P4TR; 31) D8D??, [Era extremamente imprescindível 31) D8B+, R2T; 32) D5B+, R3T; 33) T6D+, C3B; 34) TxC+!] R2T; 32) T2D, D6R; 33) abd. (0x1)

II CEI / SP - Sf - Gr. 03

Moisés Pekelman

x

Ogier Montagna

Gambito da Dama

01) C3BR, P4D; 02) P4D, C3BR; 03) P4B, P3R;

04) C3B, B2R; 05) B4B, 0-0; 06) P3R, P3TD; 07) B3D, PxP; 08) BxP(4), P4CD; 09) B3D, B2C; 10) T1BD, CD2D; 11) 0-0, P4B; 12) T1R, P5B; 13) B1C, T1B; 14) C5R, C3C; 15) P3B, C(3C)4D; 16) B5C, C4T; 17) BxB, DxB; 18) P4B, C(4T)3B; 19) D2D, CxC; 20) DxC, C5R; 21) BxC, BxB; 22) T1B, P4B; 23) D2D, B4D; 24) D2R, T3BR; 25) P3TD, T2BD; 26) P3T, P3T; 27) R2T, R2T; 28) P4CR, P4CR; 29) PCxP, PRxP; 30) T1CR, PxP; 31) PxP, P5C; 32) D5T, PxP; 33) T6C, D1B; 34) PxP, T2CD; 35) T(1)1CR, T7C+; 36) R3C, TxT+; 37) DxT+, R1T; 38) R4T, T2C; 39) DxPTD, D2R+; 40) R5T, B2B+; 41) CxB+, DxC+; 42) D6CR, D1B; 43) T1R, T2R; 44) TxT, DxT; 45) P5D, D2D; 46) DxPT+, R1C; 47) D6BA, D2TR+; 48) R5C, DxP; 49) AxP, R2C; 50) D7B+, R1C; 51) P6D, DxP; 52) P7D, D2R+; 53) RxP, D2B+; 54) R5R, D2R+; 55) R5D, D2B+; 56) R6B, D5B+; 57) R7C, D4C+; 58) R8B, D3T+; 59) R8C, abd. (1x0)

TQ/07 – Grupo 02

Sérgio Mobaier

x

João Bosco Van Eunen

Def. Siciliana - Var. Polugalevski

01) e4, c5; 02) Cf3, d6; 03) d4, cd; 04) Cd4, Cf6; 05) Cc3, a6; 06) Bg5, e6! 07) f4, b5! 08) e5, de; 09) fe, Dc7; 10) ef, De5+; 11) Be2, Dg5; 12) Dd3, [Joga-se, nesta posição, também, 12) 0-0] Df6; 13) Tf1, Dg6; [Mais comum é 13) ..., De5; pelo peão as brancas têm vantagem no desenvolvimento] 14) Df3, Ta7; 15) 0-0-0, [Também jogáveis 15) Td1 ou 15) Df4 Be7?]; 15) ..., Td7; dá maiores chances de igualdade às negras] 16) Cc6!, [Lance arriscado, que implica em sacrifícios de peças previstos pelas brancas, objetivando deixar o rei negro exposto e desprotegido] Bg5+; 17) Rb1, Bb7?; 18) Bd3, f5; 19) Bf5!!,

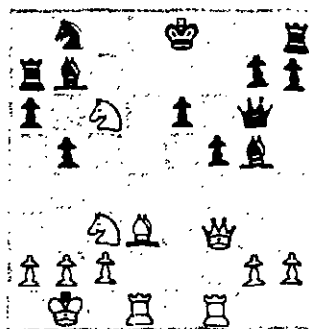

D7; [Há, na posição, várias outras alternativas, todas elas, porém, conduzem a posições em que as brancas conservam vantagem material] 20) Dg3, Cc6; 21) Be6!, De6; 22) Tfe1, De1; 23) Te1+, Be7; 24) Dg7, Tf8; 25) Cd5, Ba8; [A maioria de peões na ala do rei, propi-

ciará a vitória branca] 26) Cf6+, Rd8; 27) Td1+, Rc8; 28) Dg4+, Rb8; 29) Cd7+, Td7; 30) Dd7, Td8; 31), Dg4, Bd6; [Como o rei negro encontra-se exposto, torna-se difícil, às negras, bloquear os peões brancos da ala do rei, ao mesmo tempo em que se preocupam em não ser vítimas de um ataque duplo por parte da dama branca] 32) Dh5, Ca5; 33) Dh7, Bc6; 34) Dg6, Cb7; 35) h4, Be8; 36) Df6, Bc6; 37) g4, Tf8; 38) De6, Ra7; 39) a3, Td8; 40) g5, Bd7; 41) Df6, Bc8; 42) Dc3, Bf5; 43) h5, Tc8! 44) De3+, Bc5; 45) Df3, Tf8; 46) Dg3, Tc8; 47) Td2, Ra8; 48) g6, Cd6; 49) Td6!, Bc2+; 50) Ra1, Bd6; 51) Dd6, Rb7; 52) h6, Bb3; 53) Rb1, Bc2+; 54) Ra2, Tc6; 55) Dc6+!!, abd. (1x0)

T C II - Gr. 354

Luiz Fernando Ferreira

x

William Quirino Ferreira

Defesa Siciliana (B96)

01) P4R, P4BD; 02) C3BR, P3D; 03) P4D, PxP; 04) CxP, C3BR; 05) C3BD, P3TD; 06) B5CR, P3R; 07) P4B, D2B; [Mais usual é 07) ..., B2R; 08) D3B, D2B; 09) 0-0-0, etc.] 08) BxC, PxB; 09) D3B, B2C; 10) 0-0-0, C2D; 11) P3CR, [Projetando

jogar B3T e iniciar um perigoso ataque ao Rei negro] **P3CD!**; [Aproveitando a grande diagonal h1-a8 e defendendo-se contra um futuro ataque na ala do Rei que poderá ser defendido com B2C e 0-0-0] **12) B3T, P4B;** **13) TR1R, B2C;** [Agora as negras possuem o domínio das duas grandes diagonais] **14) D5T?!**

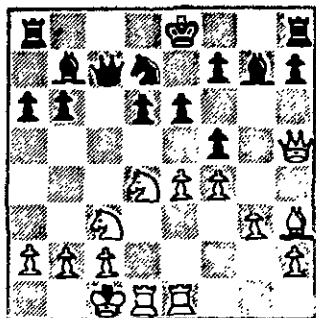

[Lance duvidoso, apesar de ameaçar 15) CxPR ganhando uma peça. O lance do texto perde o peão do rei. Interessante seria a alternativa: 14) CxPR?!, PxC; 15) D5T+, R1B; 16) PxP, C3B; 17) D2R com ataque. Também era possível jogar 14) C(4)5C!?, PxC; 15) CxP, D1C; 16) CxPD+, R2R; 17) D5T, T1BR; 18) PxP e além dos 3 peões, as brancas possuem pela peça sacrificada um forte ataque] **BxC;** **15) TxB, C3B;** **16) D1D, CxPR;** **17) CxC, BxC;** **18) TxPD?!, BxPB;** **19) DxB,**

[As brancas devem ceder a qualidade. Se 19) D4D, B5R+ desc.; 20) R2D, D7B+; 21) R3R, 0-0 com forte ataque] **DxT;** **20) BxP, R2D!?**; [Oferecendo a troca de Damas, o que deve ser evitado pelas brancas] **21) D2R, D4B+;** **22) B2B, TR1BD;** **23) D3D+, R2R;** **24) P5B,** [Buscando contra jogo na ala do Rei] **D7B;** **25) T2R, D8B+;** **26) D1D, DxP;** **27) R1C, TxB;** **28) TxT,** [Se 28) DxT?, D8B+; ganhando] **T1BD;** **29) R1B, DxT+;** **30) DxD, TxD+;** **31) RxD, R3D;** **32) R3B, R4D;** **33) R3D, P4B;** **34) P3CD, P4R;** **35) P3TD, P4TR;** **36) P4TR, P4TD;** **37) R3R, P4CD;** **38) R3D, P5CD;** **39) P4T, P5R+;** **40) abandonam.** (0x1). Análises de ambos os contendores.

VII/TB - Grupo C

Estêvão Tavares Neto

x

Konrad A. O. Aguiar

01) d4, Cf6; 02) c4, e6; 03) g3, c5; 04) Cf3, cd; 05) Cd4, Bb4; 06) Bd2, Db6; 07) Bg2, Dd4; 08) Bb4, Dc4; 09) Ba3, Cc6; 10) Cc3, d5; 11) 0-0, a6; 12) Tc1, Dd4; 13) Dc2, De5; 14) e3, Bd7; 15) Ca4, Dc7; 16) Dc5, b5; 17)

Cb6, Tb8; 18) Cd7, Rd7; 19) e4, b4; 20) ed, Cd5; 21) Bd5, ed; 22) Dd5, abd. (1x0)

TE/Gr. 101

Paulo Ricardo M. Faria

x

Souitiro Futida

01) c4, c5; 02) Cc3, Cf6; 03) e4, Cc6; 04) g3, e6; 05) Bg2, d5; 06) ed, ed; 07) cd, Cb4; 08) d3, Cbd5; 09) Cge2, Be7; 10) 0-0, 0-0; 11) a3, Be6; 12) Bg5, Cc3; 13) Cc3, Db6; 14) De2, Tad8; 15) Tac1, Tfe8; 16) Tfe1, h6; 17) Be3, Bg4; 18) Dc2, Da6; 19) Bf1, Bf5; 20) Ce4, b6; 21) f3, Db7; 22) Bg2, Cd5; 23) Bf2, Dd7; 24) Tcd1, Cc7; 25) d4, cd; 26) Td4, [As brancas conseguiram livrar-se do peão dama isolado, que as negras não souberam explorar, situando um cavalo bloqueador em "d4"] **Dc8;** **27) Tc4, Td7;** **28) Tc1, Bd8;** **29) h3, Be4;** **30) Te4, Te4;** **31) De4, Bf6;** **32) Tc2, Td1;** **33) Rh2, Dd8;** **34) Db7, Td7;** **35) Da7, Cd5;** **36) Da6, Tc7;** **37) Td2, Td7;** **38) f4, Cc7;** **39) Td7, Ca6;** **40) Td8, Bd8;** **41) Bc6, Rf8;** **42) Bd4, f6;** **43) Bb5, Cb8?!** **44) Rg2, Re7;** **45) Rf3, Rd6;** **46) Re4, Cc6;** **47) Bc6, Rc6;** **48) Rf5, abd. (1x0)**

TONEIOS INTERNACIONAIS PERMANENTES

ASCENSO Y DESCENSO da CADAP – Categorias II, I e Superior. Nesta última só poderão participar os ganhadores de um Ascenso I, WT I ou ser Categoria Superior da CADAP, ou Categoria Especial CXEB. Taxa US\$ 6.00 (paralelo), acrescidos do **equivalente a duas tarifas postais internacionais simples** para cobrir as despesas de transferência e de porte.

WORLD TOURNEYS (WT) da ICFF – Categorias III, II, I, High. Nesta última só poderão se inscrever os ganhadores de WT-I ou pertencentes à Categoria Especialdo CXEB. Taxa US\$ 7.00 (paralelo), acrescidos do **equivalente a duas tarifas postais internacionais simples** para cobrir as despesas de transferência e de porte.

As inscrições nos torneios internacionais podem ser feitas com o Presidente **Ubirajara de Oliveira Barroso** (Caixa Postal 317 - 40001 - Salvador - BA) ou com o Diretor Internacional **Torben Erik Carlsen** (Rua Nebraska 443 - Brooklyn - 04560 - São Paulo - SP).

ADESIVO PLÁSTICO CEXEBEANO

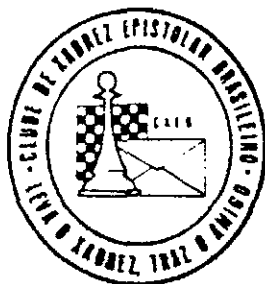

Possuímos, em estoque, 2000 adesivos plásticos (vinil c/ cola) de nosso logotipo conforme desenho ao lado impressos em silk-screen (**CINCO CORES**), com diâmetro de 9,5 cm, os quais podem ser adquiridos com o companheiro **RONALDO TEIXEIRA NEVES** (Rua José Antônio Marcelo, 19 - Guarulhos (SP) - 07050).

O preço de cada adesivo é equivalente a três Tarifas Postais Simples e os pedidos devem ser acompanhados de cheque nominal. Os adesivos podem ser um excelente presente a um parceiro e/ou amigo e certamente você **NÃO PODE FICAR SEM O SEU!**

Escreva ainda **HOJE** e solicite o seu antes que o estoque se acabe.

INFORME DA TESOUREARIA

Tesouraria: Gileno Exalto de Araújo (Caixa Postal 317 - Salvador (BA) - 40001)

VALOR DA ANUIDADE = 120 TARIFAS POSTAIS SIMPLES

Desejando saber em qual mês vencerá sua anuidade e/ou parcelá-la e/ou obter alguma informação mais específica, escreva-nos indicando o número de sua matrícula no Clube, transcrevendo (legivelmente) seu atual endereço para correspondência.

Observação: solicitamos a gentileza de NÃO nos remeter ordem de pagamento, mas sim cheque nominal (ao CXEB) ou vale postal (destinados à Agência Central de Salvador - BA).

Solicitamos a todos que colaborem em nossa redução de custos e despesas, efetuando o pagamento da anuidade vencida tão logo recebam o aviso de vencimento. Temos enviado reiterações de aviso do vencimento o que, além de trabalho extra, proporciona despesas ao CXEB. Contamos com a cooperação de todos.

A REVISTA BRASILEIRA DE XADREZ POSTAL, órgão oficial do Clube de Xadrez Epistolar Brasileiro, é editada bimestralmente (distribuição gratuita a todos os associados do clube), sendo expedida na primeira quinzena dos meses ímpares.

Aqueles que não a estiverem recebendo regularmente deverão comunicar o fato ao Setor de Expedição.



REMETENTE

**CLUBE DE XADREZ EPISTOLAR BRASILEIRO
SETOR DE EXPEDIÇÃO**

DANIEL CARR DE MUZIO
Rua Caminho do Pilar, 2385
09190 – Santo André – SP

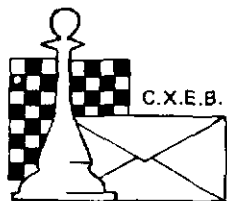

CLUBE DE XADREZ EPISTOLAR BRASILEIRO

Fundado em 14.02.69 (LEVA O XADREZ, TRAZ O AMIGO)

TORNEIOS — TAXAS DE INSCRIÇÃO — SERVIÇOS

TORNEIOS DE CLASSIFICAÇÃO

Escrever ao diretor **Antonio Carlos Raposo** (Rua Sebastião Paes, 380 - Apto. 501 - São Paulo - SP - 04625). É permitida a participação simultânea em até 3 grupos, contanto que as inscrições sejam solicitadas dentro do prazo de 6 meses, contados a partir do início do 1º grupo. Após esse prazo o associado precisará definir sua categoria nos grupos em andamento, antes de solicitar novas inscrições. O primeiro grupo de cada série é gratuito, sendo cobrada uma taxa equivalente a 10 tarifas postais simples para os demais grupos de cada série.

TORNEIOS TEMÁTICOS

Escrever ao diretor **Jefferson Luiz Martins** (Rua Rio Grande do Sul, 1184 - São Caetano do Sul - SP - 09510). É permitida a participação simultânea em vários grupos seja de temas diferentes ou iguais. A taxa de inscrição, por grupo solicitado, é equivalente a 10 tarifas postais simples.

VALOR DA ANUIDADE

O valor da anuidade é equivalente a 120 tarifas postais simples.

Desejando saber em qual mês vencerá sua anuidade e/ou PARCELAR seu pagamento e/ou obter alguma informação mais específica, escreva para o nosso tesoureiro **Gileno Exalto de Araújo** (Rua Santa Maria Goretti, 43 - 40.260 - Salvador - BA).

OBSERVAÇÃO — Solicitamos-lhe a gentileza de não enviar ordem de pagamento, mais sim cheque nominal ou vale postal (Agência Central - Salvador) ao C.X.E.B.

RATING

As consultas sobre o "rating" deverão ser diretamente remetidas ao responsável pelo referido setor — **Alfredo Carlos Soares Dutra Neto** — Rua da Juventude, 192 — São Sebastião — SP — 11600).

ALTERAÇÕES DE ENDEREÇO

Deverão ser enviadas diretamente para o TESOUREIRO, **Gileno Exalto de Araújo**, Rua Santa Maria Goretti, 43 — 40.260 — Salvador — BA.

SETOR DE EXPEDIÇÃO

O responsável pelo referido setor é o companheiro **Daniel Carr de Muzio** (Rua Caminho do Pilar 2385 — Santo André — SP — 09190) a quem deverão ser encaminhadas as comunicações sobre o não recebimento da R.B.X.P. (F.R.).

REDAÇÃO

Todo material destinado a publicação na Revista Brasileira de Xadrez Postal (F.R.) deverá ser enviado ao diretor **Caetano Belliboni** (Rua Clodomiro Amazonas, 31 — Apto. 31 — São Paulo — SP — 04537).

TORNEIOS DA ICCF — WT (World Torneys)

Torneios de classificação (1ª, 2ª, 3ª categorias). Inscrições com o presidente **Ubirajara de Oliveira Barroso** (Caixa Postal 317 — Salvador — BA/ — 40.001) ou com o Diretor de Torneios Internacionais **Torben Erik Carlsen** (Rua Nebraska, 443 — Brooklin — São Paulo — SP/ — 04560). Taxa de US\$ 7,00 (paralelo), acrescidos ao equivalente a duas Tarifas postais internacionais simples para cobrir as despesas de Transferência e de porte.

TORNEIOS DA CADAP

Inscrições permanentes, livres apenas para as categorias I e II. Inscrições com o presidente **Ubirajara de Oliveira Barroso** (Caixa Postal 317 — Salvador — BA/ — 40.001) ou com o Diretor de Torneios Internacionais **Torben Erik Carlsen** (Rua Nebraska, 443, Brooklin — São Paulo — SP/ — 04560). Taxa de inscrição US\$ 6,00 (paralelo) acrescidos ao equivalente a duas Tarifas postais internacionais simples para cobrir as despesas de transferência e de porte.

REVISTA BRASILEIRA DE XADREZ POSTAL EDITADA PELO CLUBE DE XADREZ EPISTOLAR BRASILEIRO

Redator Responsável: **Caetano Belliboni** (R. Clodomiro Amazonas 31/31 — São Paulo — SP — 04537).

Colaboradores: **Moysés Pékelman** (seleção de partidas); **Nelson Lopes da Silva** (Revisão)

Encartes: **Proposta de Sócio.**

Composição, arte e impressão: **Copidart Ltda.** (Rua Paulo Setubal, 37 — São Paulo - SP — 02031).

Tiragem desta edição: **2.200 exemplares.**